

Vu pour être annexé à l'AP n° DDTM-SETRIS-2019-08

en date du 6 mai 2019

La cheffe de service

  
Véronique NAËL

## **Plan de Prévention des Risques Inondations (PPRI) de la Sélune**

### **Annexe 1 de la note de présentation**

### **Cartes des aléas au 1/5000 sur l'ensemble du territoire**

DUCEY - LES CHERIS, GRANDPARIGNY, ISIGNY-LE-BUAT, MARCILLY, MONTJOIE-SAINT-MARTIN, POILLEY, SAINT-AUBIN-DE-TERREGATTE, SAINT-BRICE-DE-LANDELLES, SAINT-HILAIRE-DU-HARCOUËT, SAINT-JAMES, SAINT-LAURENT-DE-TERREGATTE, SAINT-QUENTIN-SUR-LE-HOMME, SAINT-SENIER-DE-BEUVRON

Version 4



Mars 2019



## Planchage - Cartes d'aléa

(Planches 1 à 50)

### Aléa de la Sélune et de ses affluents

-  Faible ou très faible
-  Fort

### Autres éléments d'hydrographie

-  Etangs

### Fond

-  Limites communales

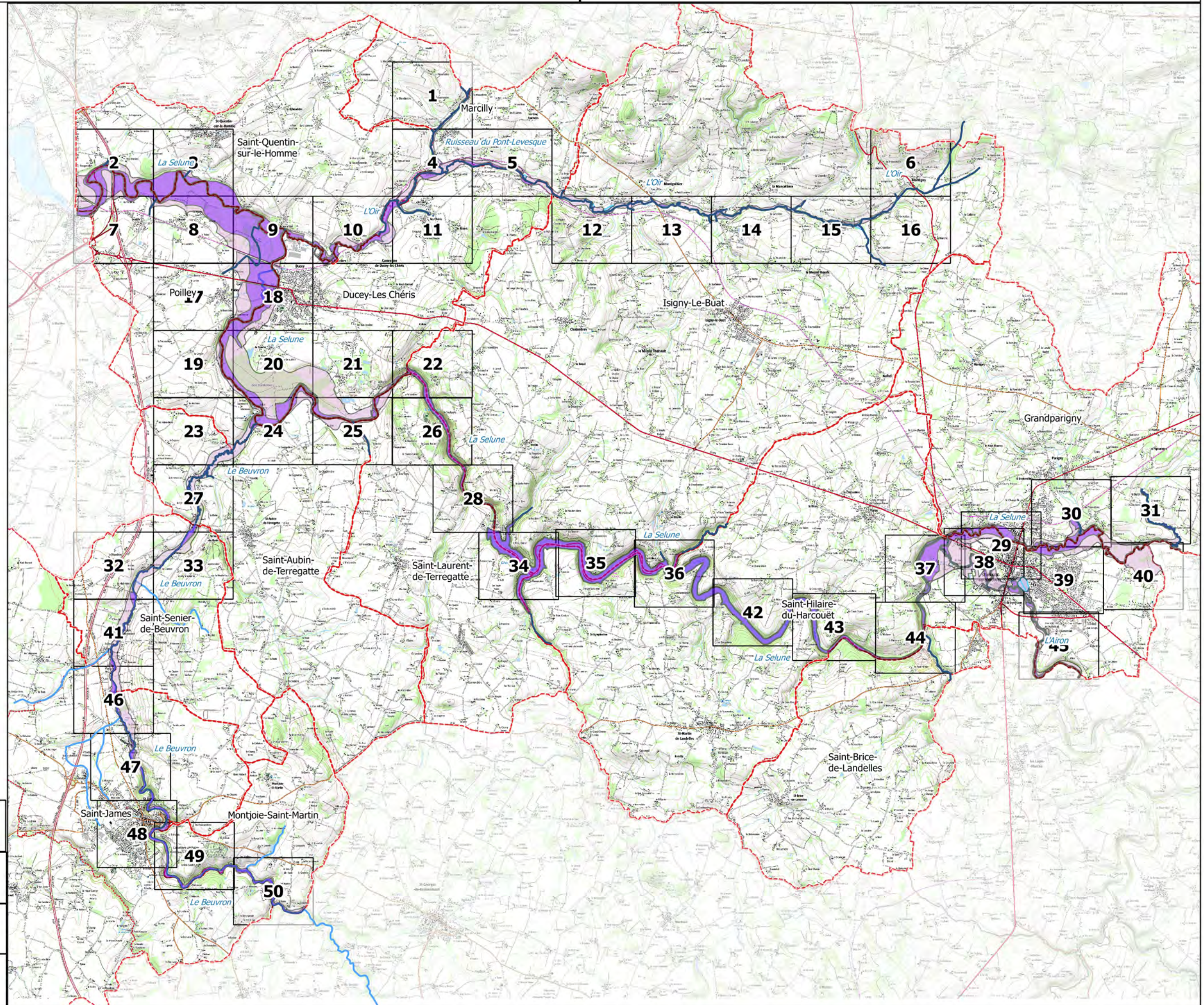

Echelle 1/75 000

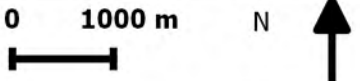

Sources : IGN Scan 25, Alp'Georiques, SEPIA Conseils

Version 4

Mars 2019



Carte 1/50

**Aléa de la Sélune  
et de ses affluents**

- Faible ou très faible
- Fort

**Autres éléments d'hydrographie**

- Etangs

**Fond**

- Parcelles cadastrales
- Batiments
- Limites communales

**Carte de localisation**

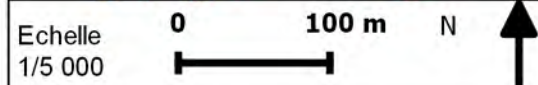

Sources : IGN Scan 25, Alp'Georiques, SEPIA  
Conseils

Version 4

Mars 2019

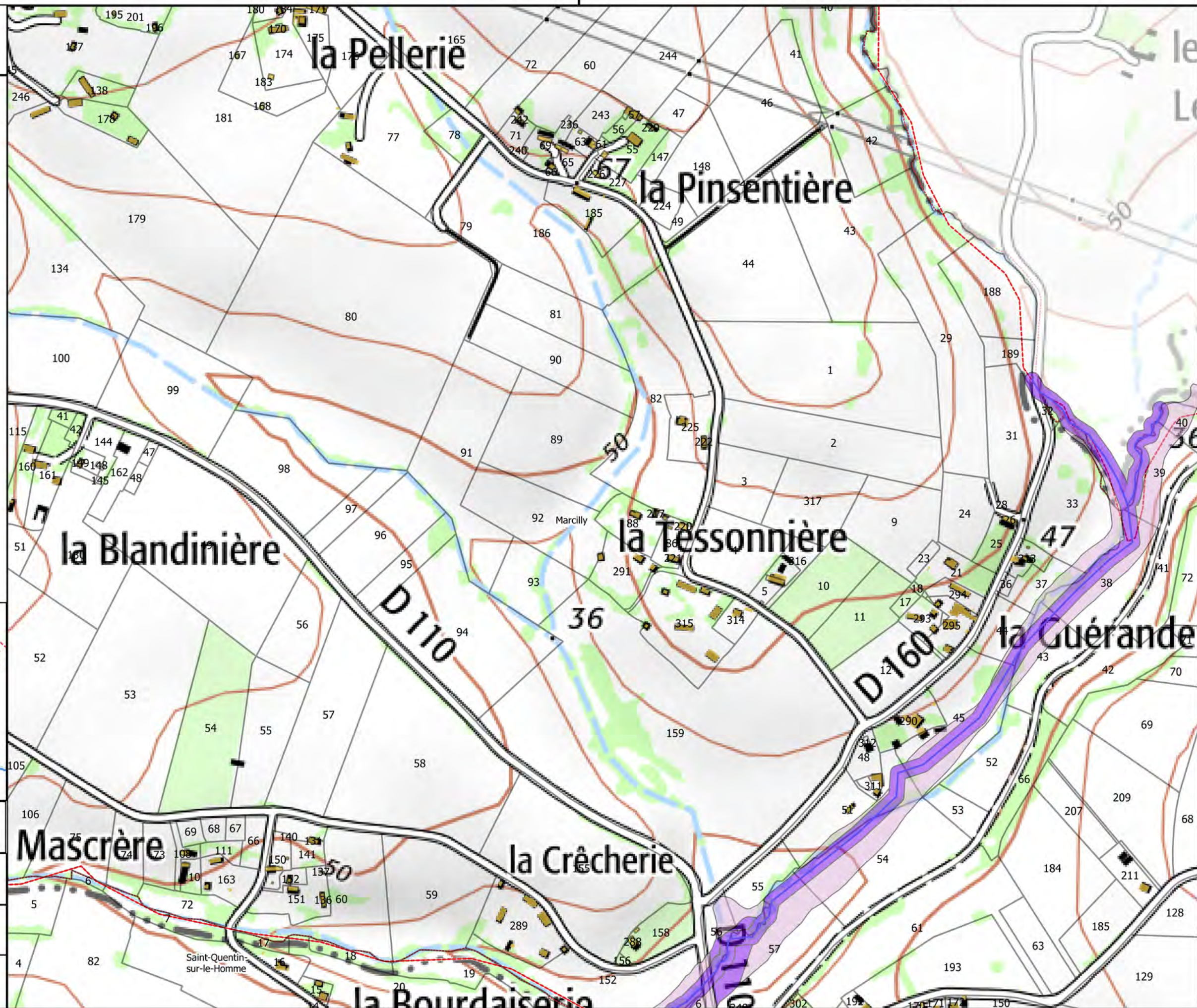



Carte 2/50

**Aléa de la Sélune  
et de ses affluents**

- Faible ou très faible
- Fort

**Autres éléments d'hydrographie**

- Etangs

**Fond**

- Parcelles cadastrales
- Batiments
- Limites communales

**Carte de localisation**

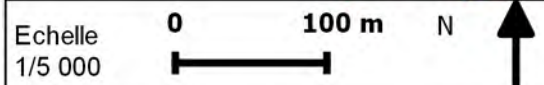

Sources : IGN Scan 25, Alp'Georiques, SEPIA Conseils

Version 4

Mars 2019

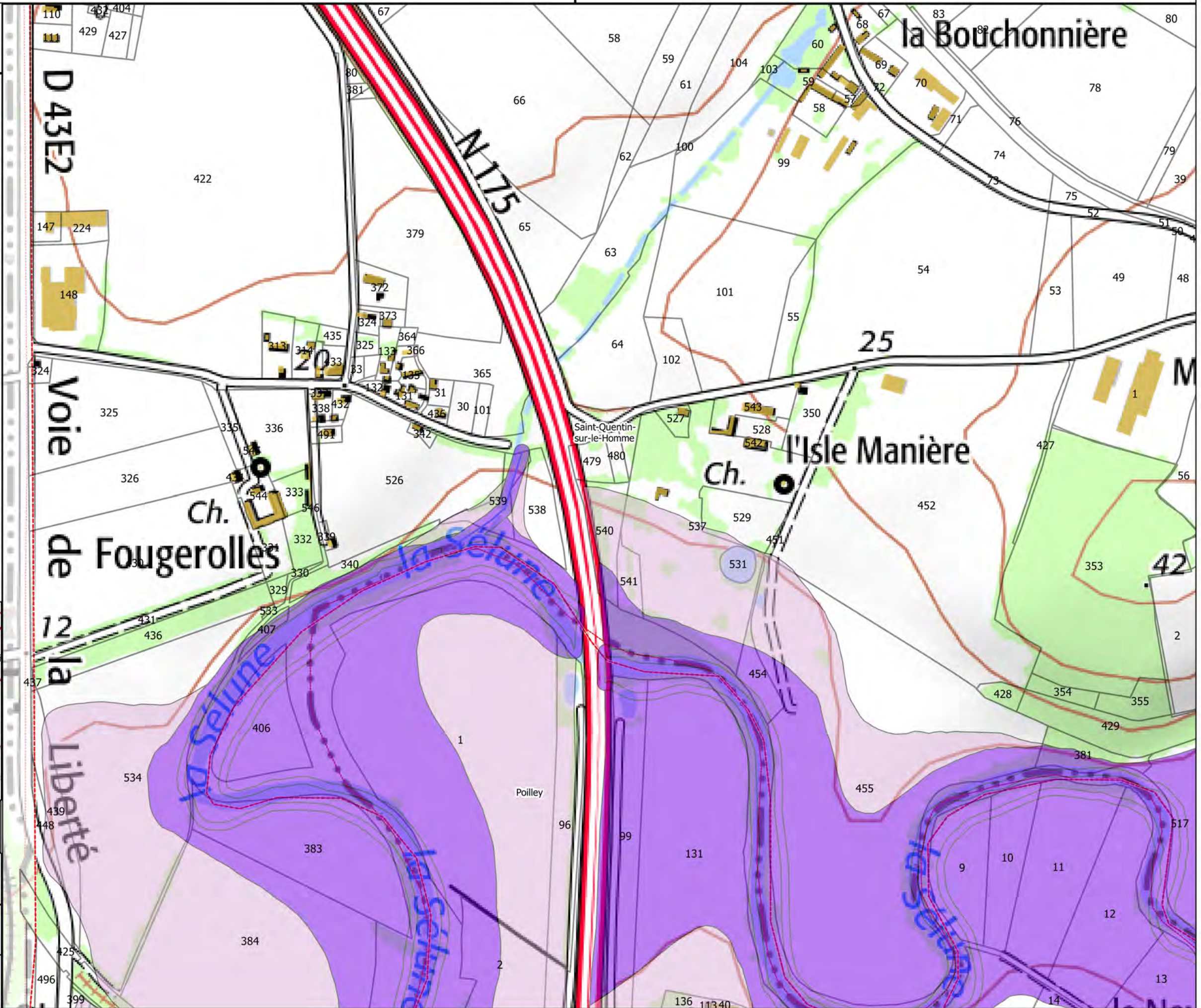



Carte 3/50

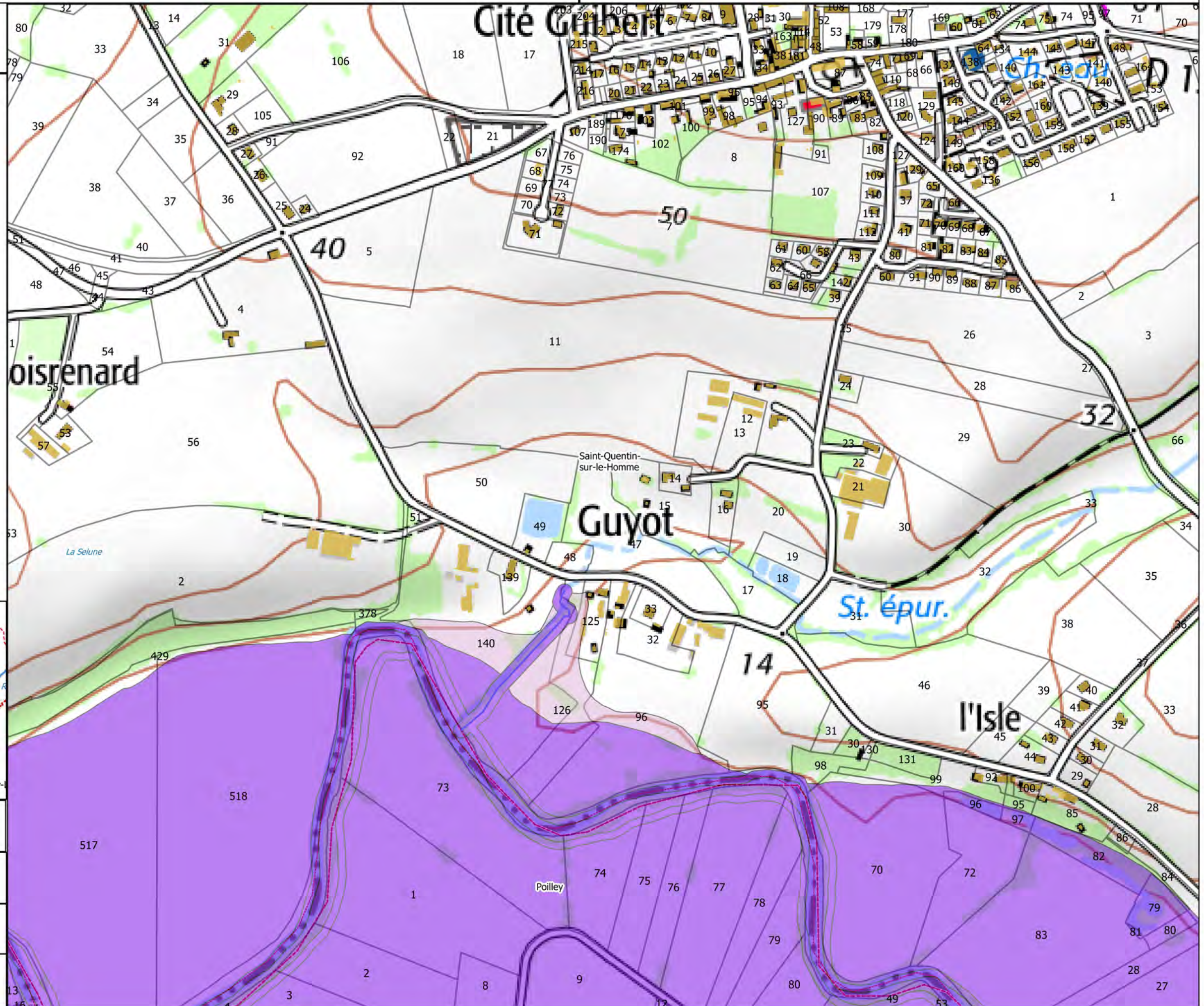

Aléa de la Sélune  
et de ses affluents

- Faible ou très faible
- Fort

Autres éléments d'hydrographie

- Etangs

Fond

- Parcelles cadastrales
- Batiments
- Limites communales

Carte de localisation



Echelle 0 100 m N ↑  
1/5 000

Sources : IGN Scan 25, Alp'Georiques, SEPIA  
Conseils

Version 4

Mars 2019





Carte 4/50

**Aléa de la Sélune  
et de ses affluents**

- Faible ou très faible
- Fort

**Autres éléments d'hydrographie**

- Etangs

**Fond**

- Parcelles cadastrales
- Batiments
- Limites communales

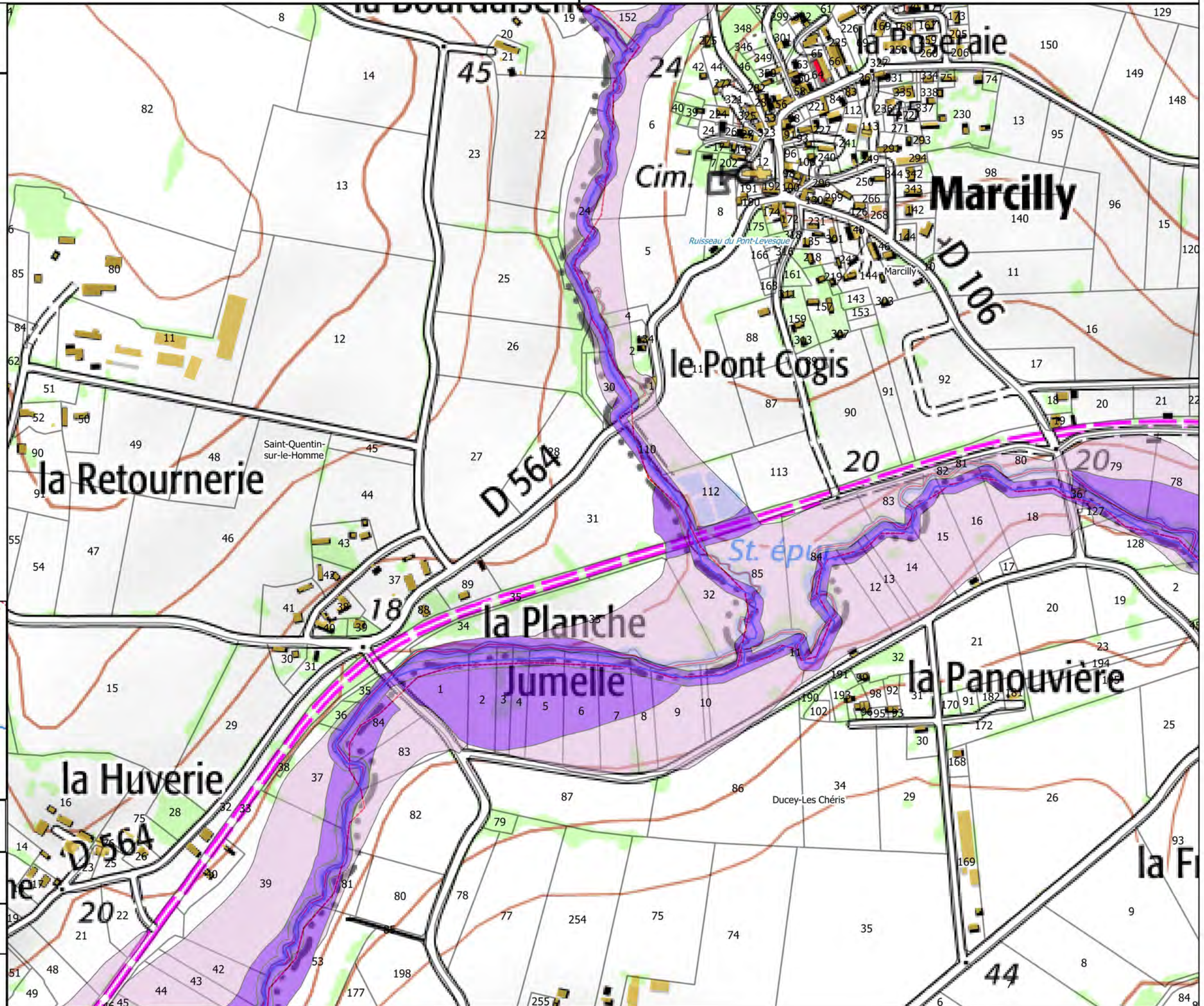

**Carte de localisation**

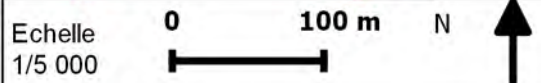
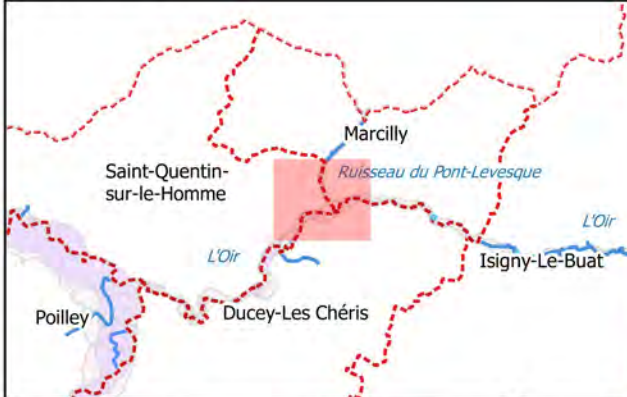

Sources : IGN Scan 25, Alp'Georiques, SEPIA Conseils

Version 4

Mars 2019





Carte 5/50

**Aléa de la Sélune  
et de ses affluents**

- Faible ou très faible
- Fort

**Autres éléments d'hydrographie**

- Etangs

**Fond**

- Parcelles cadastrales
- Batiments
- Limites communales

**Carte de localisation**

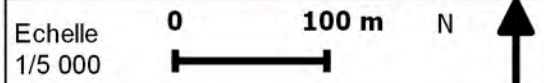
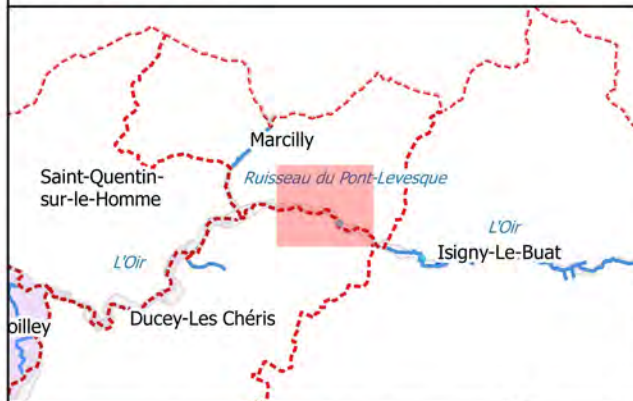

Sources : IGN Scan 25, Alp'Georiques, SEPIA  
Conseils

Version 4

Mars 2019

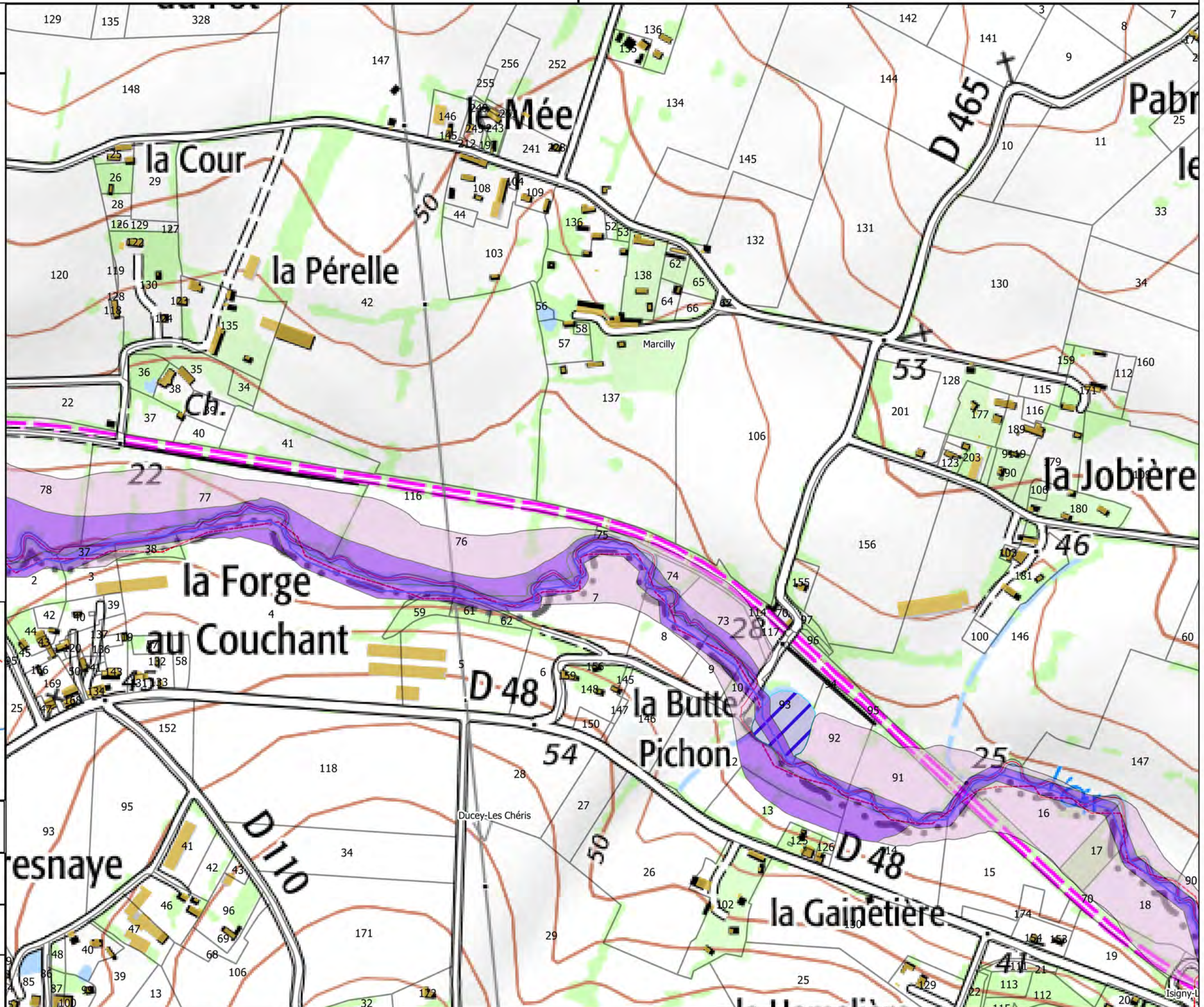



Carte 6/50

**Aléa de la Sélune  
et de ses affluents**

- Faible ou très faible
- Fort

**Autres éléments d'hydrographie**

- Etangs

**Fond**

- Parcelles cadastrales
- Batiments
- Limites communales

**Carte de localisation**

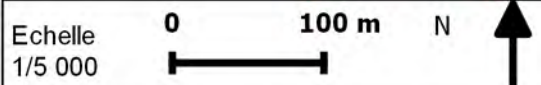

Sources : IGN Scan 25, Alp'Georiques, SEPIA  
Conseils

Version 4

Mars 2019

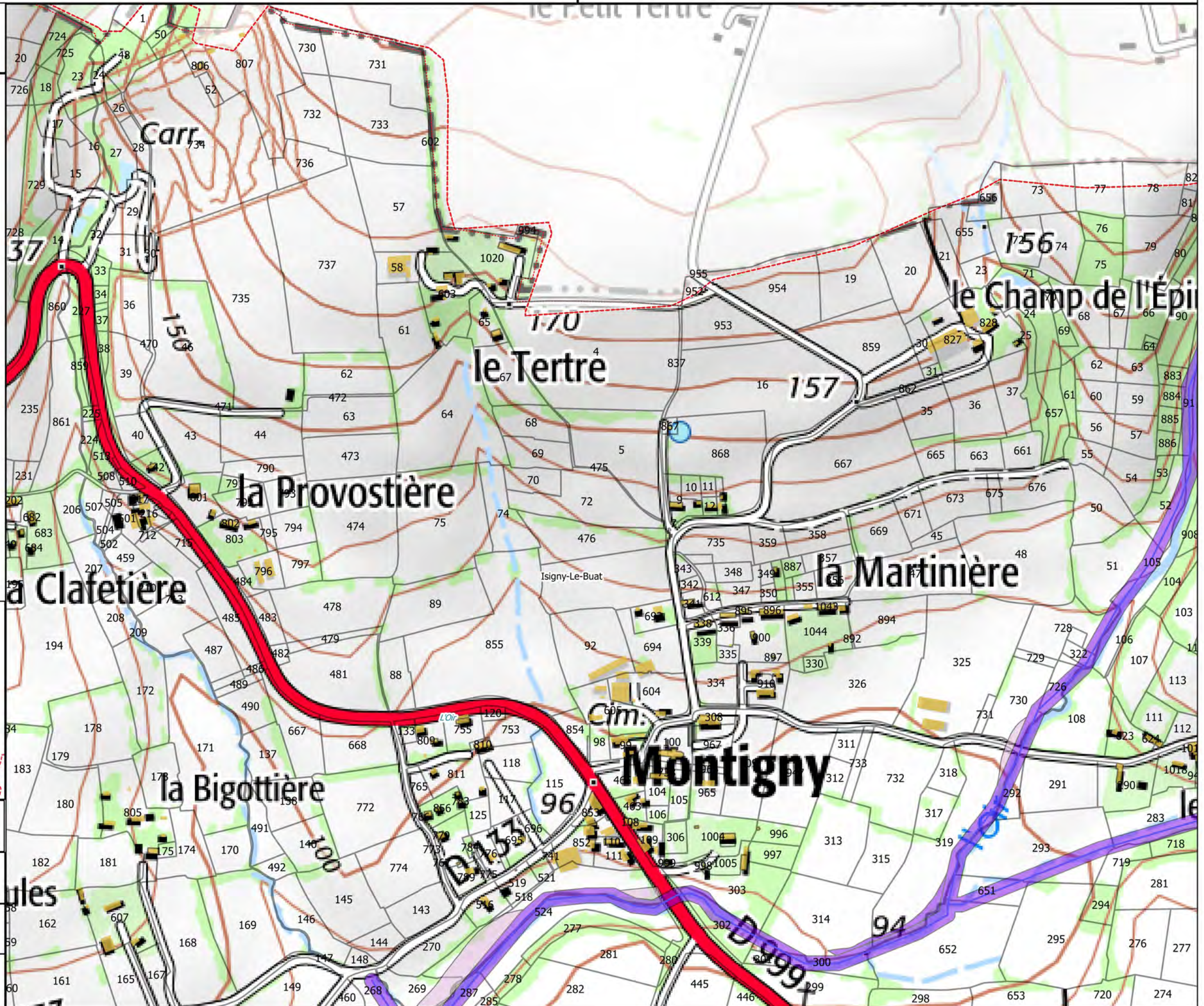



Carte 7/50

**Aléa de la Sélune  
et de ses affluents**

- Faible ou très faible
- Fort

**Autres éléments d'hydrographie**

- Etangs

**Fond**

- Parcelles cadastrales
- Batiments
- Limites communales

**Carte de localisation**



Echelle 0 100 m N

Sources : IGN Scan 25, Alp'Georiques, SEPIA Conseils

Version 4

Mars 2019

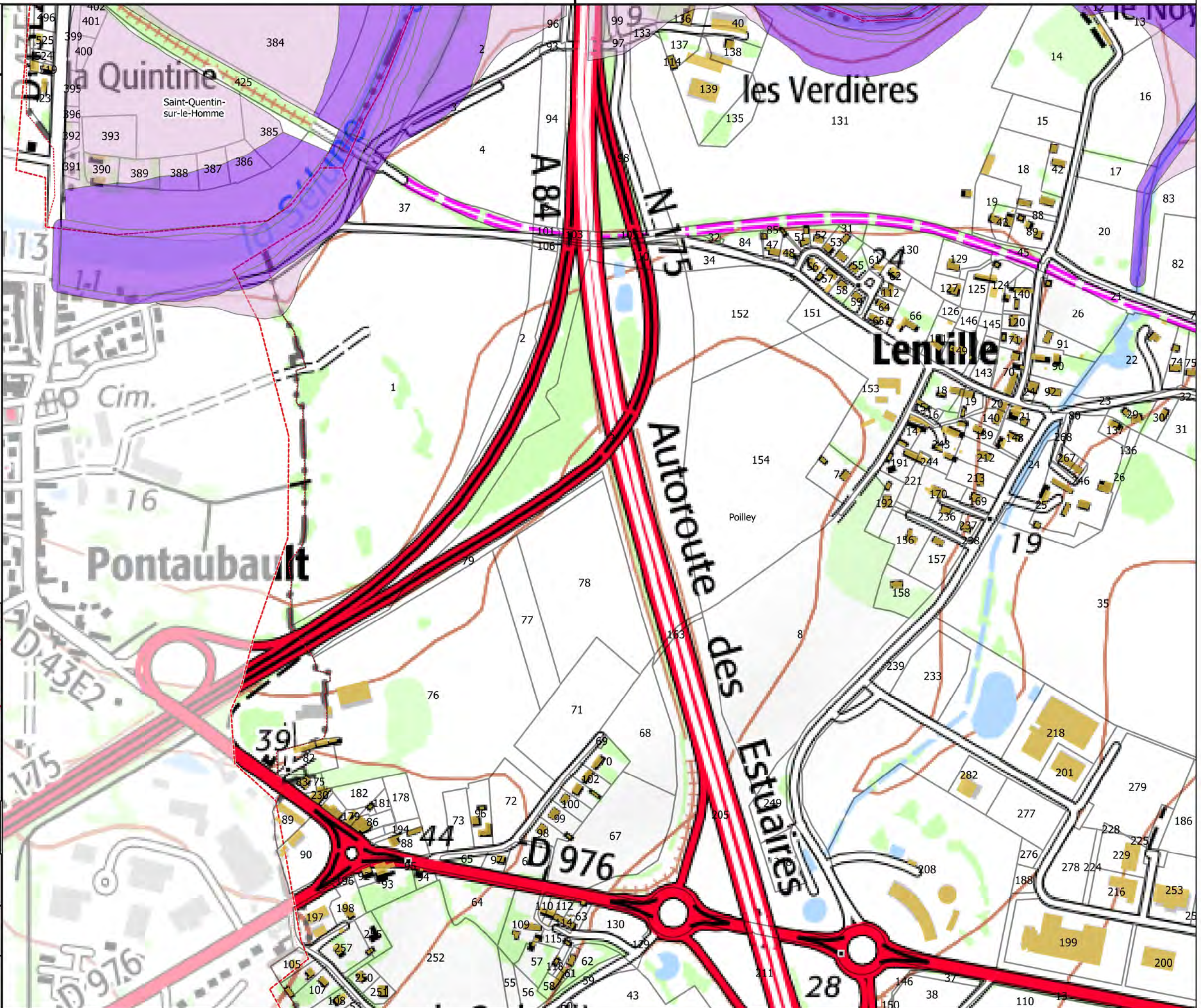



Carte 8/50

**Aléa de la Sélune  
et de ses affluents**

- Faible ou très faible
- Fort

**Autres éléments d'hydrographie**

- Etangs

**Fond**

- Parcelles cadastrales
- Batiments
- Limites communales

**Carte de localisation**

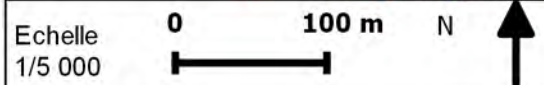
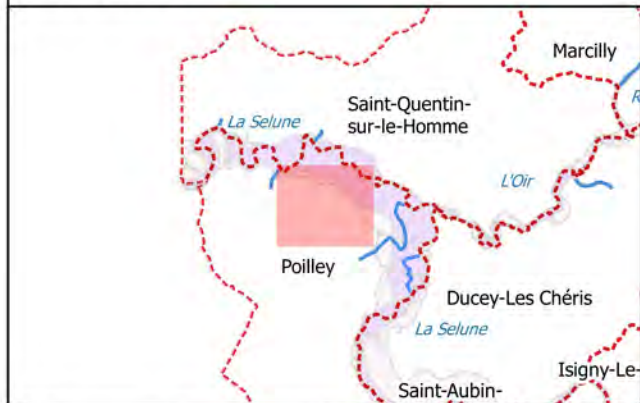

Sources : IGN Scan 25, Alp'Georiques, SEPIA  
Conseils

Version 4

Mars 2019

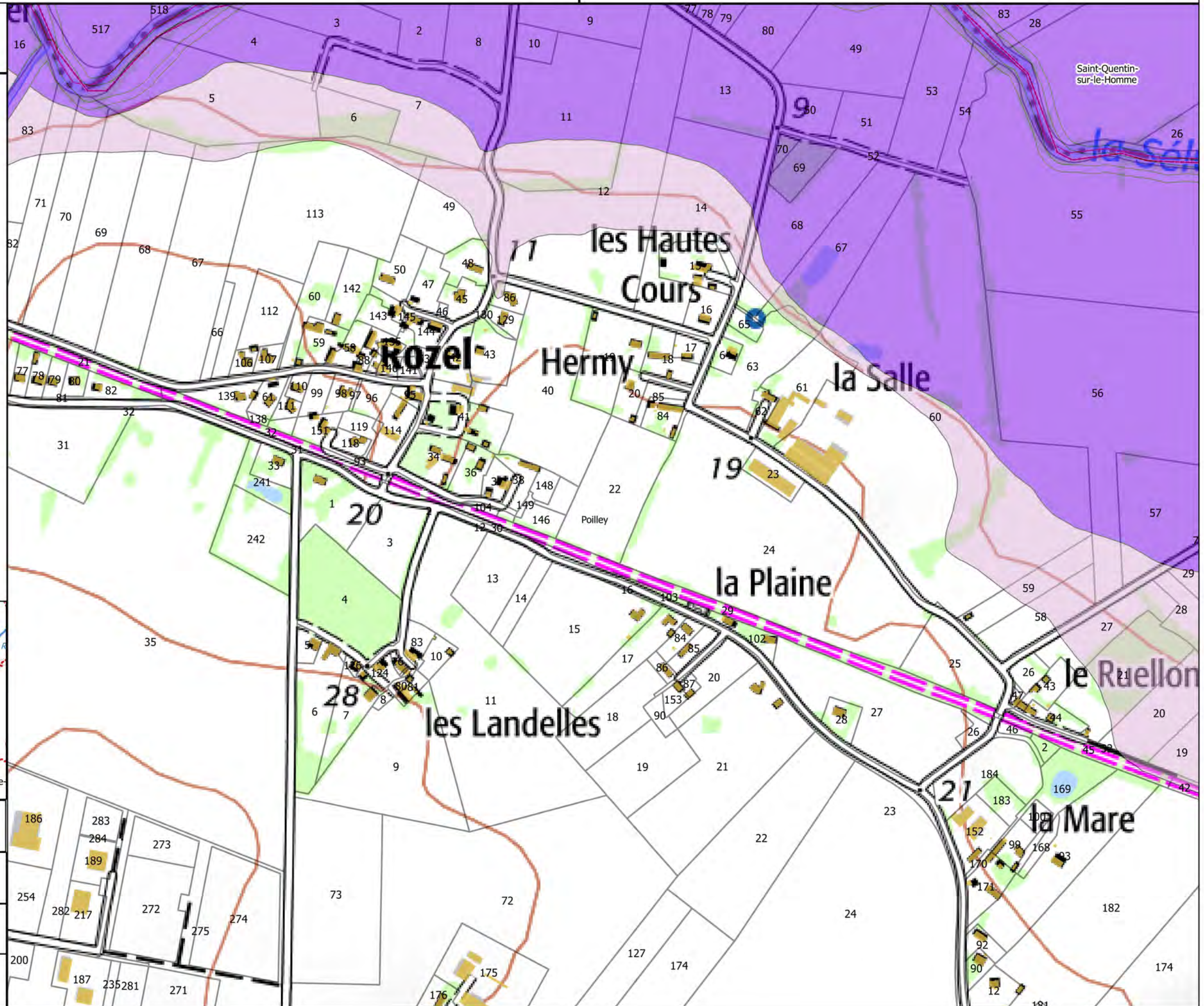



Carte 9/50

**Aléa de la Sélune  
et de ses affluents**

- Faible ou très faible
- Fort

**Autres éléments d'hydrographie**

- Etangs

**Fond**

- Parcelles cadastrales
- Batiments
- Limites communales

**Carte de localisation**

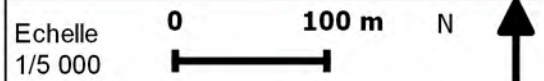
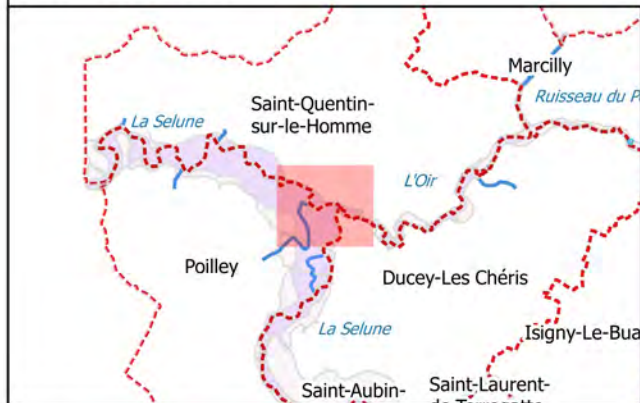

Sources : IGN Scan 25, Alp'Georiques, SEPIA  
Conseils

Version 4

Mars 2019

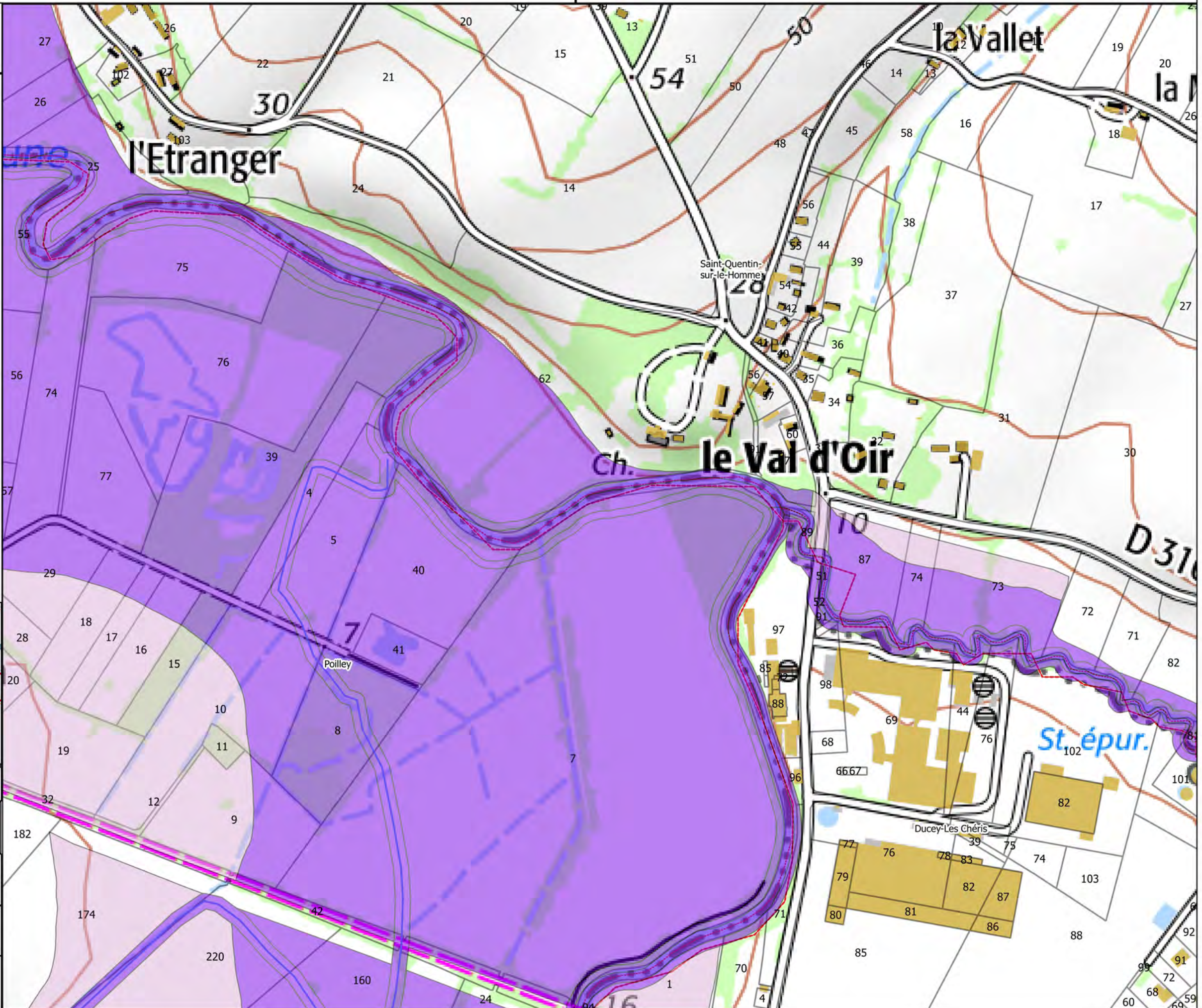



Carte 10/50

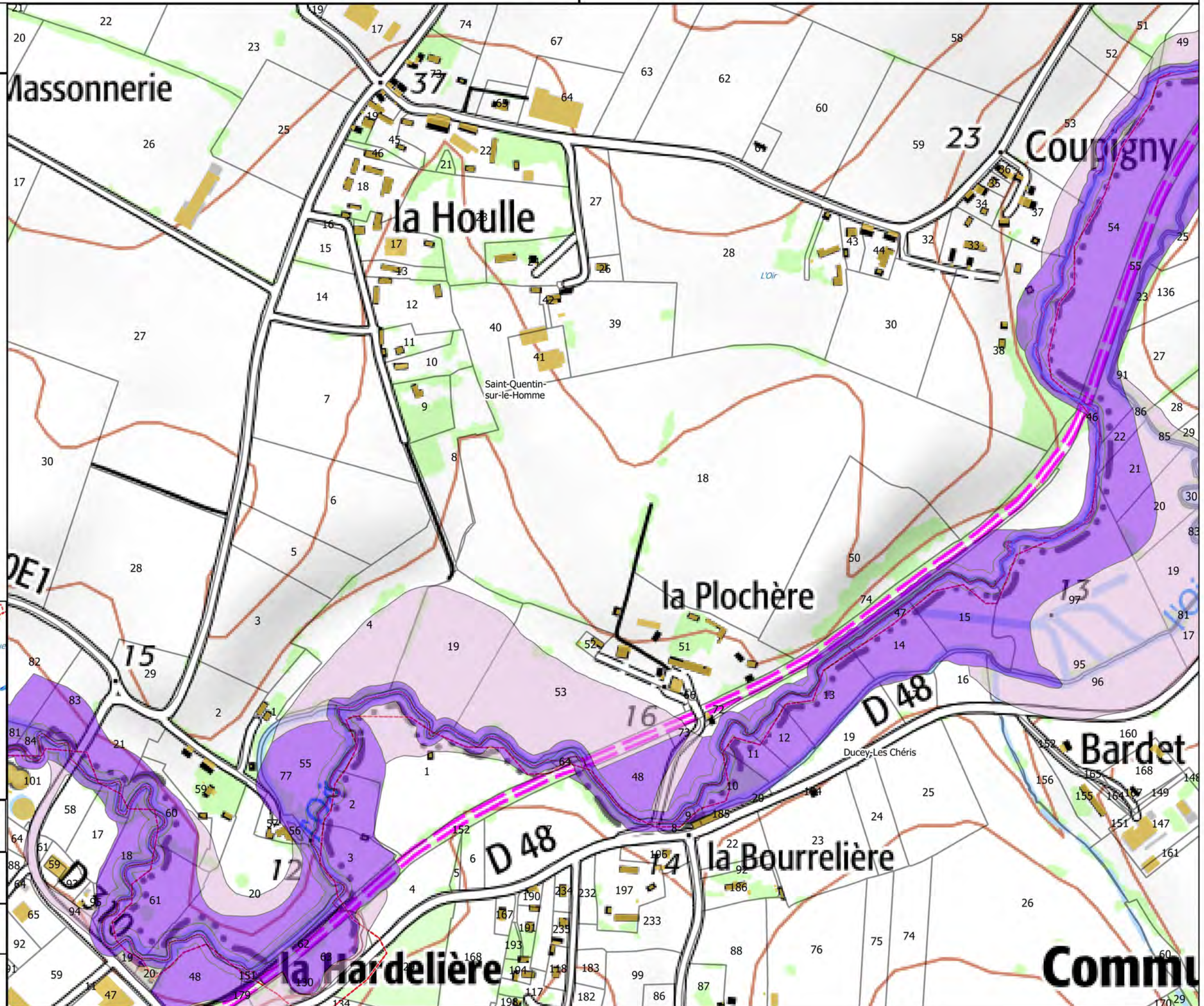

**Aléa de la Sélune  
et de ses affluents**

- Faible ou très faible
- Fort

**Autres éléments d'hydrographie**

- Etangs

**Fond**

- Parcelles cadastrales
- Batiments
- Limites communales

**Carte de localisation**

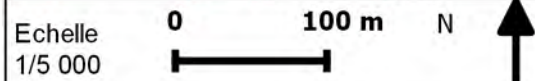

Sources : IGN Scan 25, Alp'Georiques, SEPIA  
Conseils

Version 4

Mars 2019



Carte 11/50

**Aléa de la Sélune  
et de ses affluents**

- Faible ou très faible
- Fort

**Autres éléments d'hydrographie**

- Etangs

**Fond**

- Parcelles cadastrales
- Batiments
- Limites communales

**Carte de localisation**

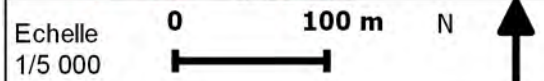

Sources : IGN Scan 25, Alp'Georiques, SEPIA  
Conseils

Version 4

Mars 2019

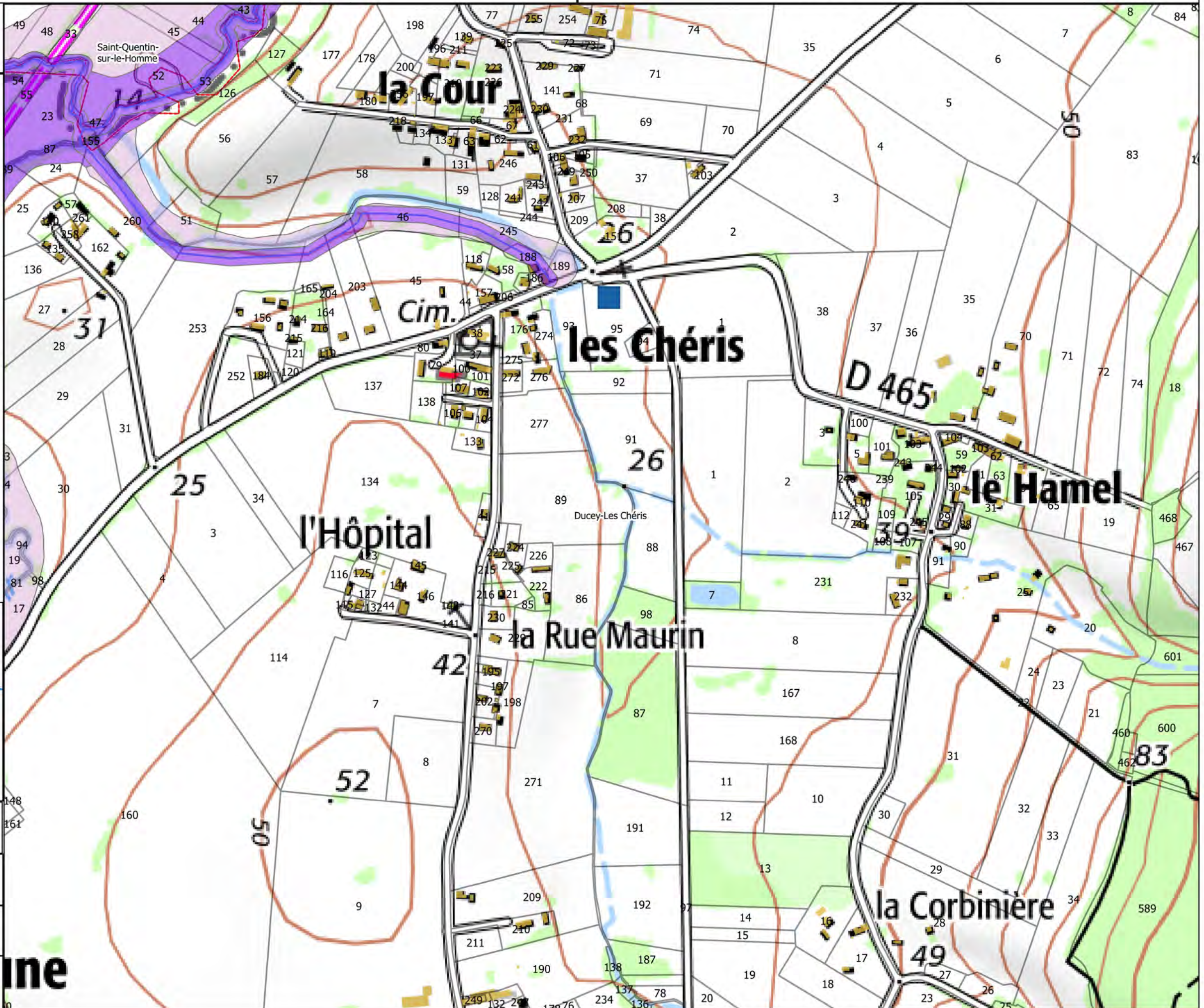



Carte 12/50

**Aléa de la Sélune  
et de ses affluents**

- Faible ou très faible
- Fort

**Autres éléments d'hydrographie**

- Etangs

**Fond**

- Parcelles cadastrales
- Batiments
- Limites communales

**Carte de localisation**

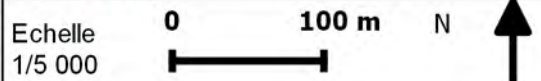

Sources : IGN Scan 25, Alp'Georiques, SEPIA  
Conseils

Version 4

Mars 2019

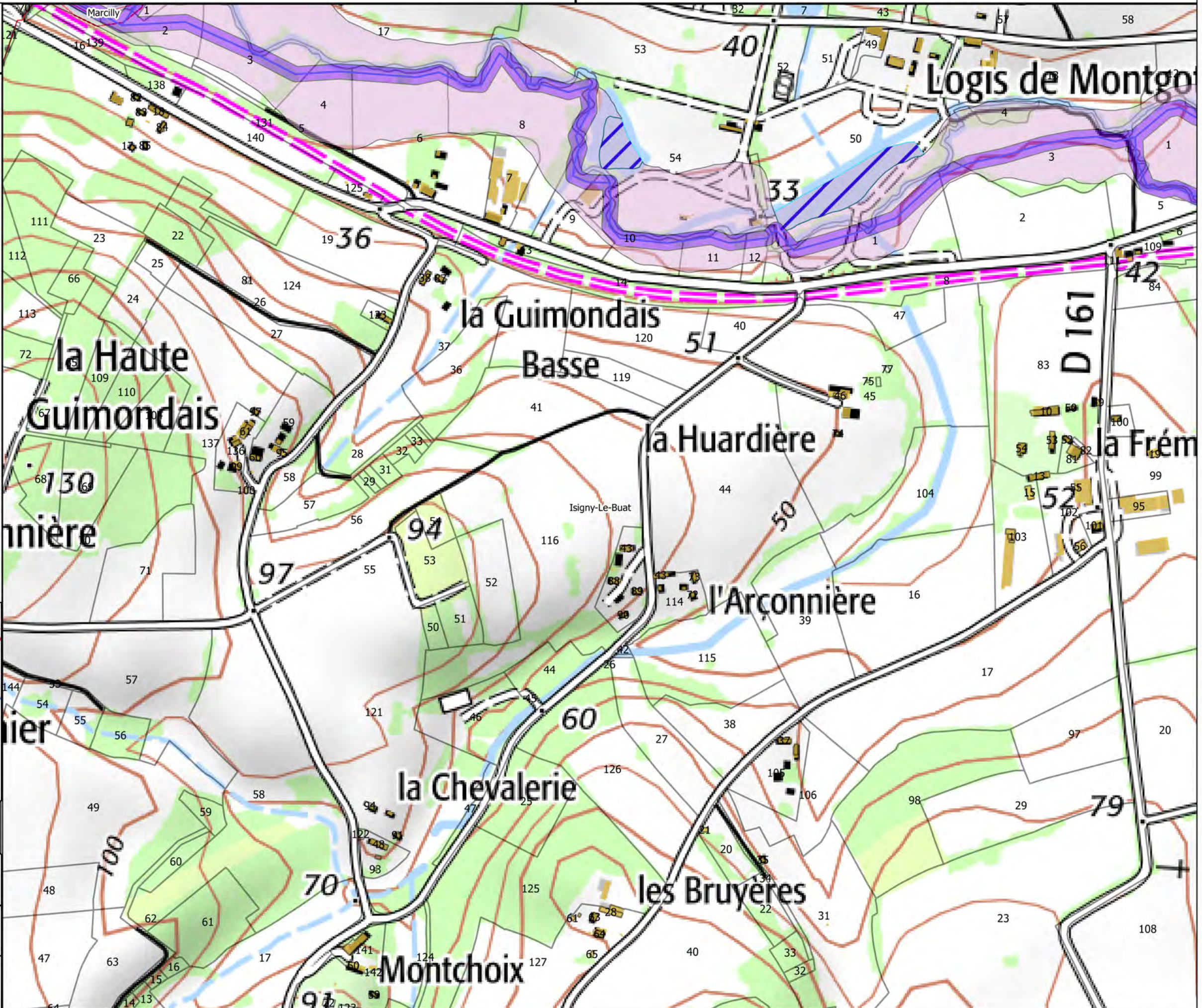





Carte 13/50

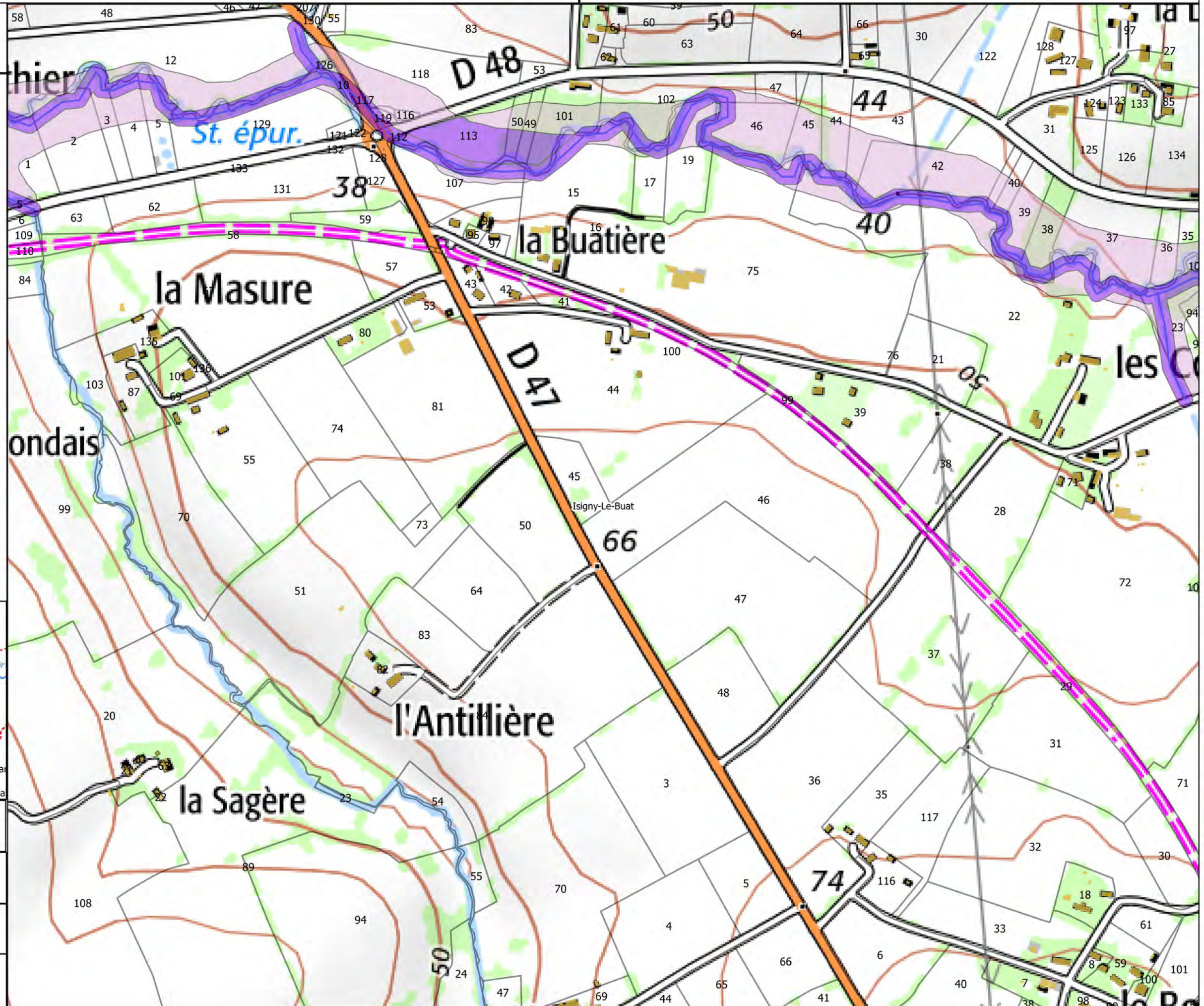

Aléa de la Sélune et de ses affluents

- Faible ou très faible
- Fort

Autres éléments d'hydrographie

- Etangs

Fond

- Parcelles cadastrales
- Batiments
- Limites communales

Carte de localisation

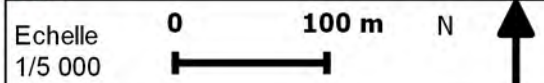
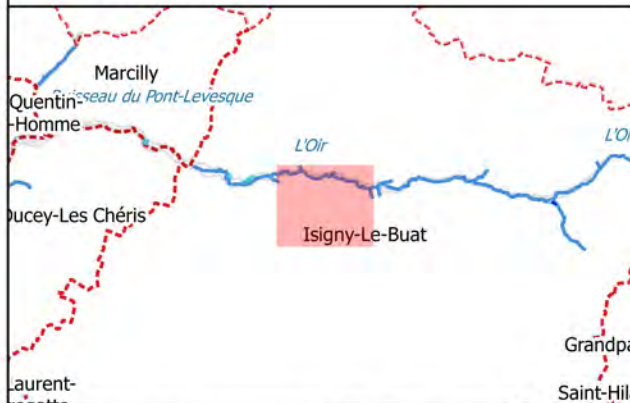

Sources : IGN Scan 25, Alp'Georiques, SEPIA Conseils

Version 4

Mars 2019





Carte 14/50

**Aléa de la Sélune  
et de ses affluents**

- Faible ou très faible
- Fort

**Autres éléments d'hydrographie**

- Etangs

**Fond**

- Parcelles cadastrales
- Batiments
- Limites communales

**Carte de localisation**



Echelle 0 100 m N ↑

1/5 000

Sources : IGN Scan 25, Alp'Georiques, SEPIA  
Conseils

Version 4

Mars 2019

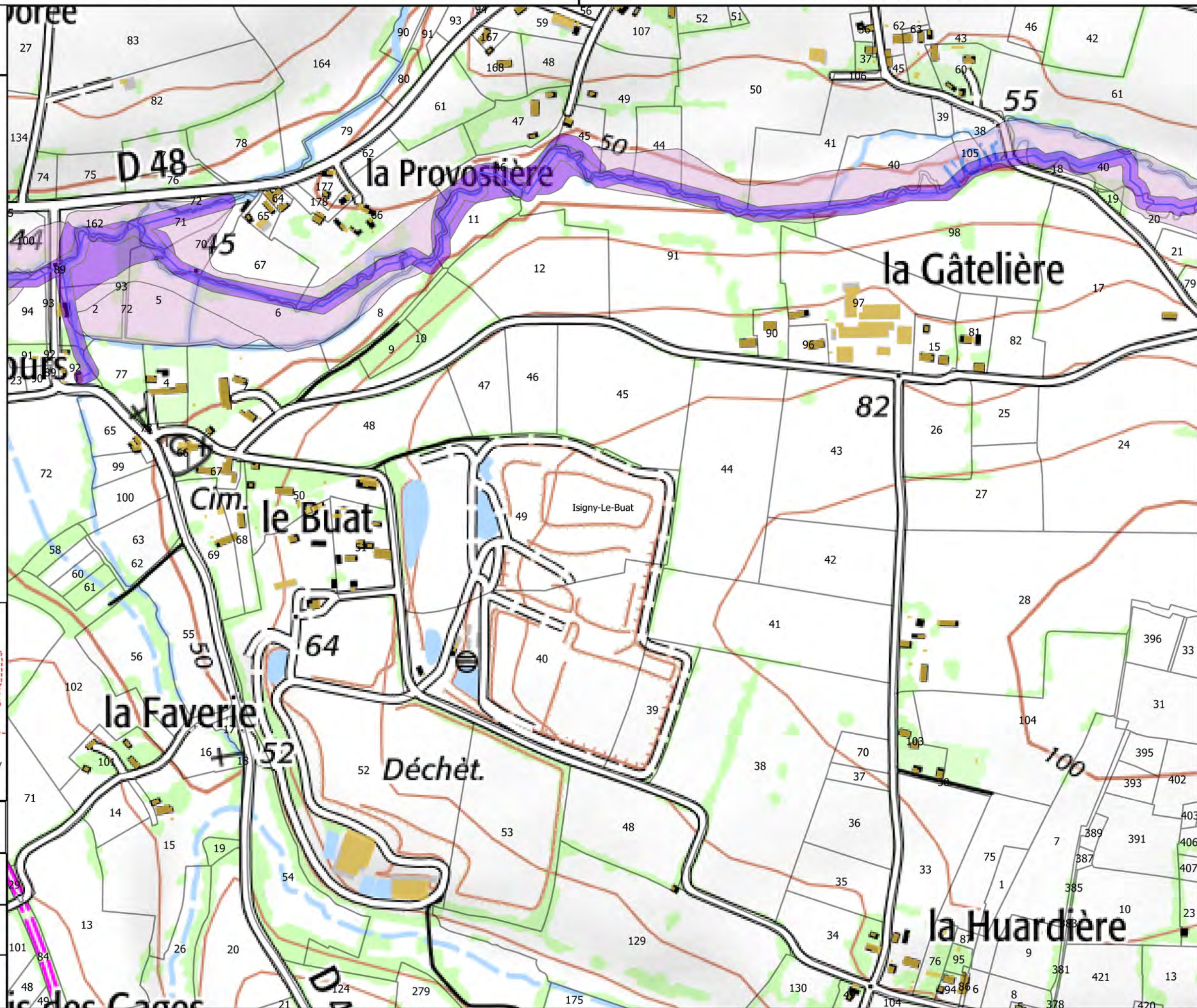



Carte 15/50

**Aléa de la Sélune  
et de ses affluents**

- Faible ou très faible
- Fort

**Autres éléments d'hydrographie**

- Etangs

**Fond**

- Parcelles cadastrales
- Batiments
- Limites communales

**Carte de localisation**

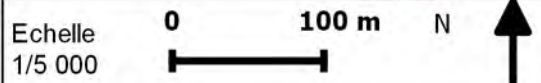
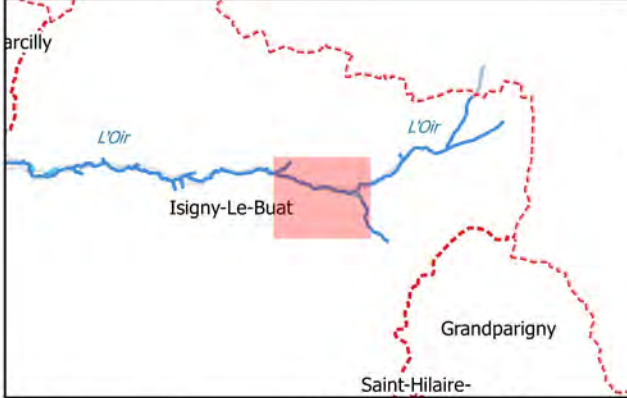

Sources : IGN Scan 25, Alp'Georiques, SEPIA  
Conseils

Version 4

Mars 2019

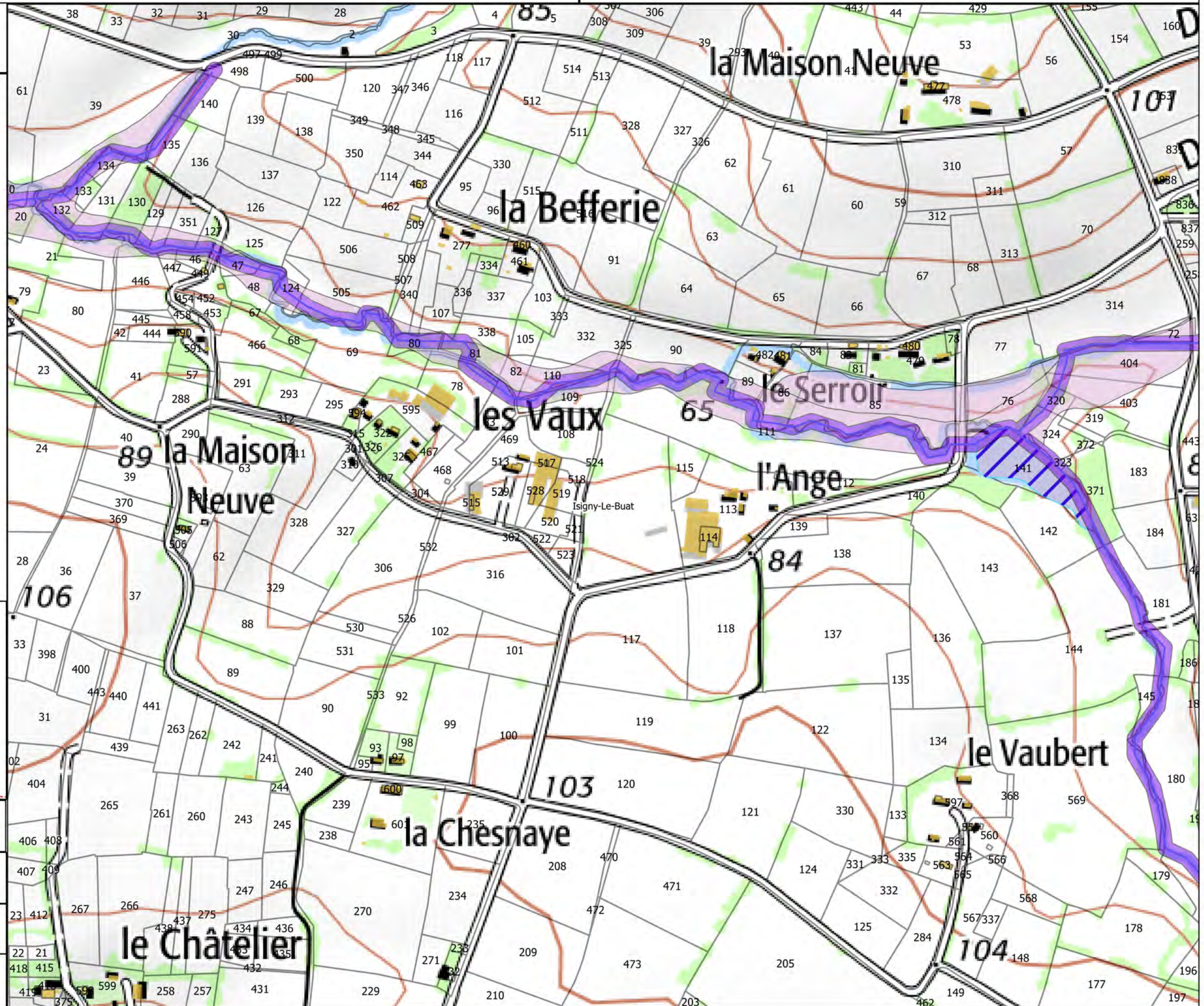



Carte 16/50

**Aléa de la Sélune  
et de ses affluents**

- Faible ou très faible
- Fort

**Autres éléments d'hydrographie**

- Etangs

**Fond**

- Parcelles cadastrales
- Batiments
- Limites communales

**Carte de localisation**



Echelle 0 100 m N ↑

Sources : IGN Scan 25, Alp'Georiques, SEPIA Conseils

Version 4

Mars 2019

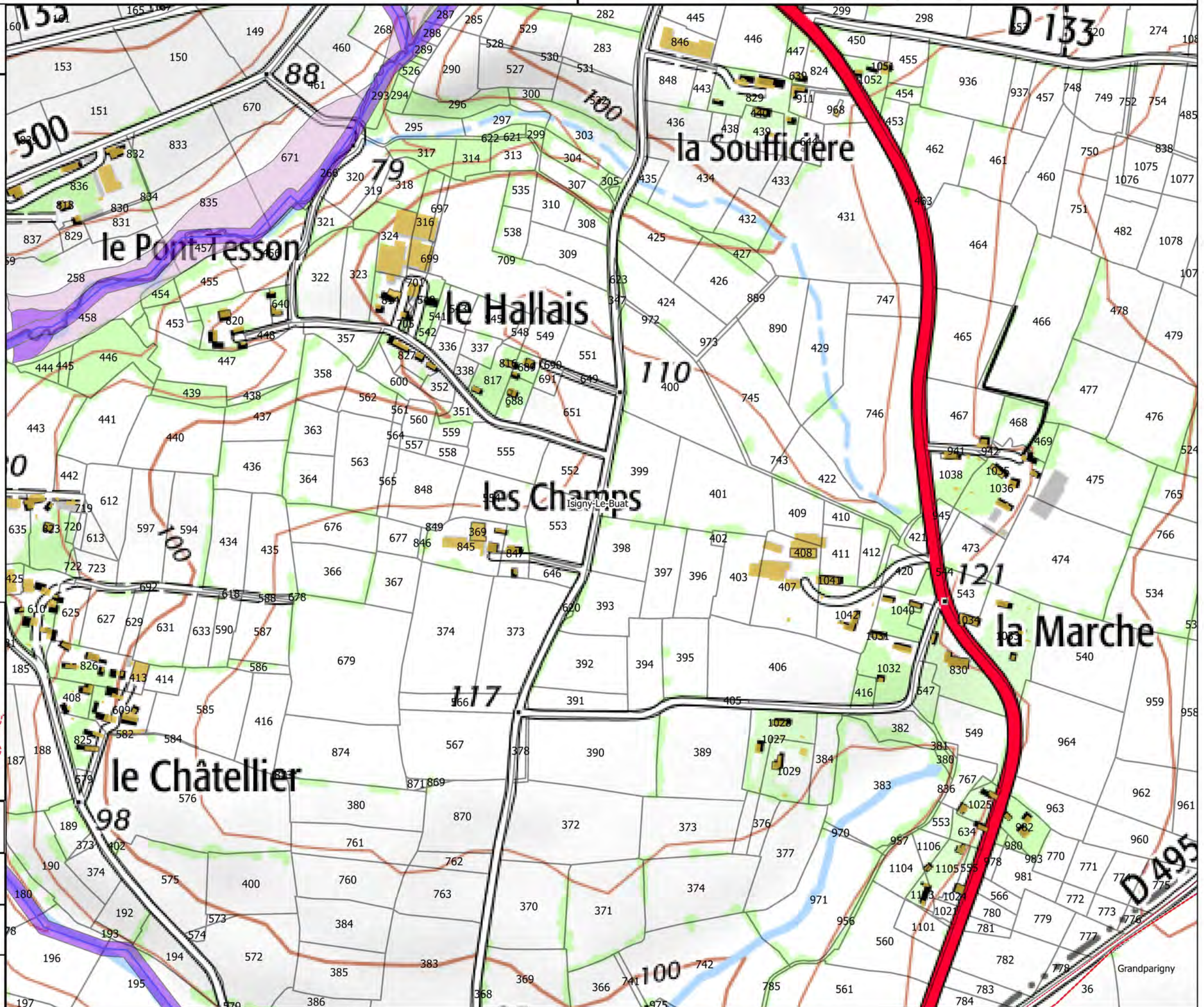



Carte 17/50

**Aléa de la Sélune  
et de ses affluents**

- Faible ou très faible
- Fort

**Autres éléments d'hydrographie**

- Etangs

**Fond**

- Parcelles cadastrales
- Batiments
- Limites communales

**Carte de localisation**

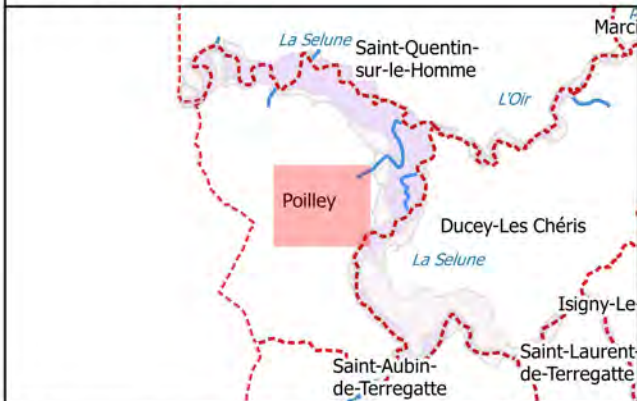

Echelle 0 100 m N ↑  
1/5 000

Sources : IGN Scan 25, Alp'Georiques, SEPIA Conseils

Version 4

Mars 2019





Carte 18/50

**Aléa de la Sélune  
et de ses affluents**

- Faible ou très faible
- Fort

**Autres éléments d'hydrographie**

- Etangs

**Fond**

- Parcelles cadastrales
- Batiments
- Limites communales

**Carte de localisation**

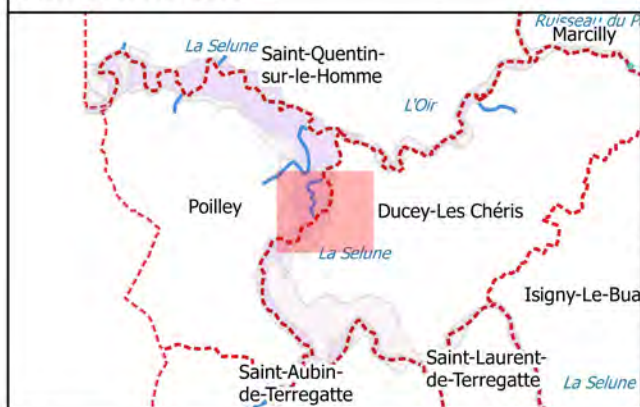

Echelle 0 100 m N ↑  
1/5 000

Sources : IGN Scan 25, Alp'Georiques, SEPIA Conseils

Version 4

Mars 2019

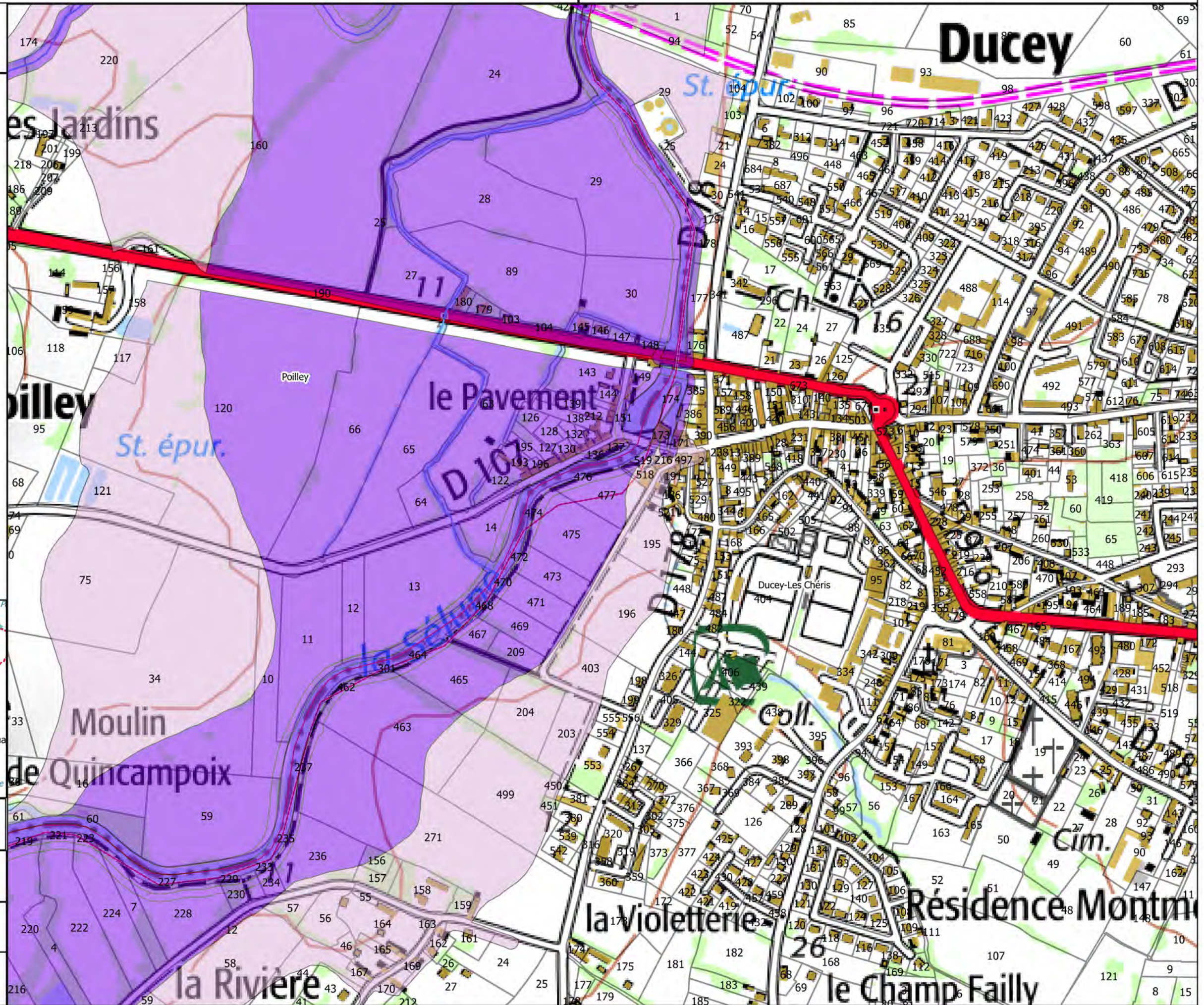



Carte 19/50

**Aléa de la Sélune  
et de ses affluents**

- Faible ou très faible
- Fort

**Autres éléments d'hydrographie**

- Etangs

**Fond**

- Parcelles cadastrales
- Batiments
- Limites communales

**Carte de localisation**

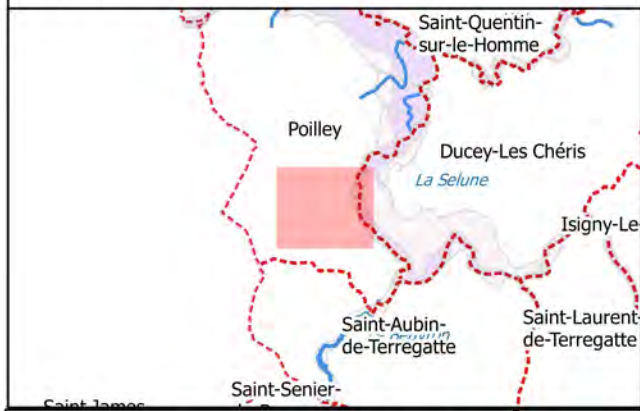

Echelle 1/5 000

Sources : IGN Scan 25, Alp'Georiques, SEPIA Conseils

Version 4

Mars 2019

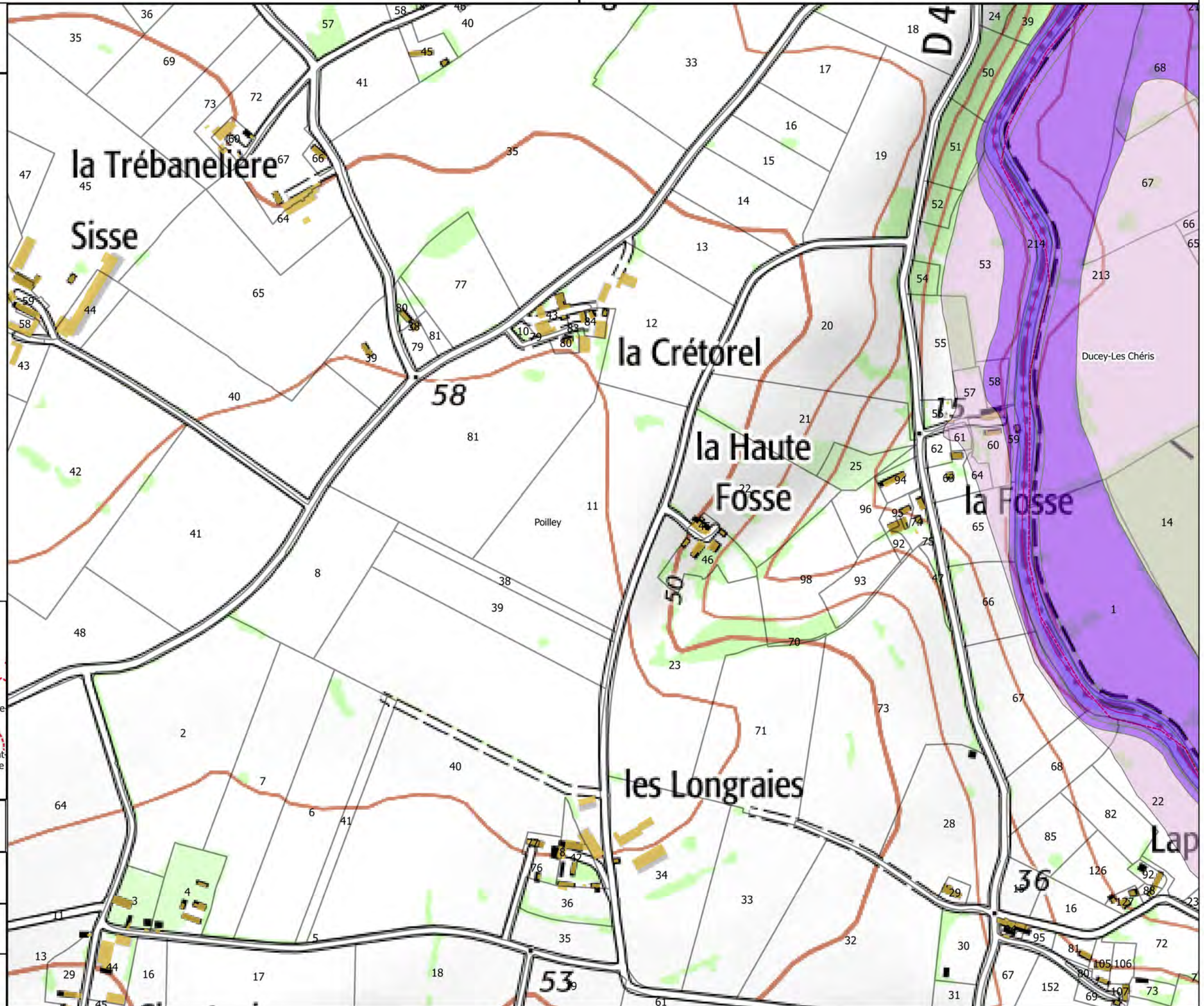



Carte 20/50

**Aléa de la Sélune  
et de ses affluents**

- Faible ou très faible
- Fort

**Autres éléments d'hydrographie**

- Etangs

**Fond**

- Parcelles cadastrales
- Batiments
- Limites communales

Carte de localisation

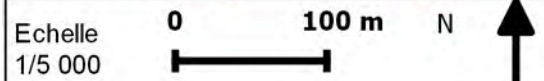

Sources : IGN Scan 25, Alp'Georiques, SEPIA  
Conseils

Version 4

Mars 2019

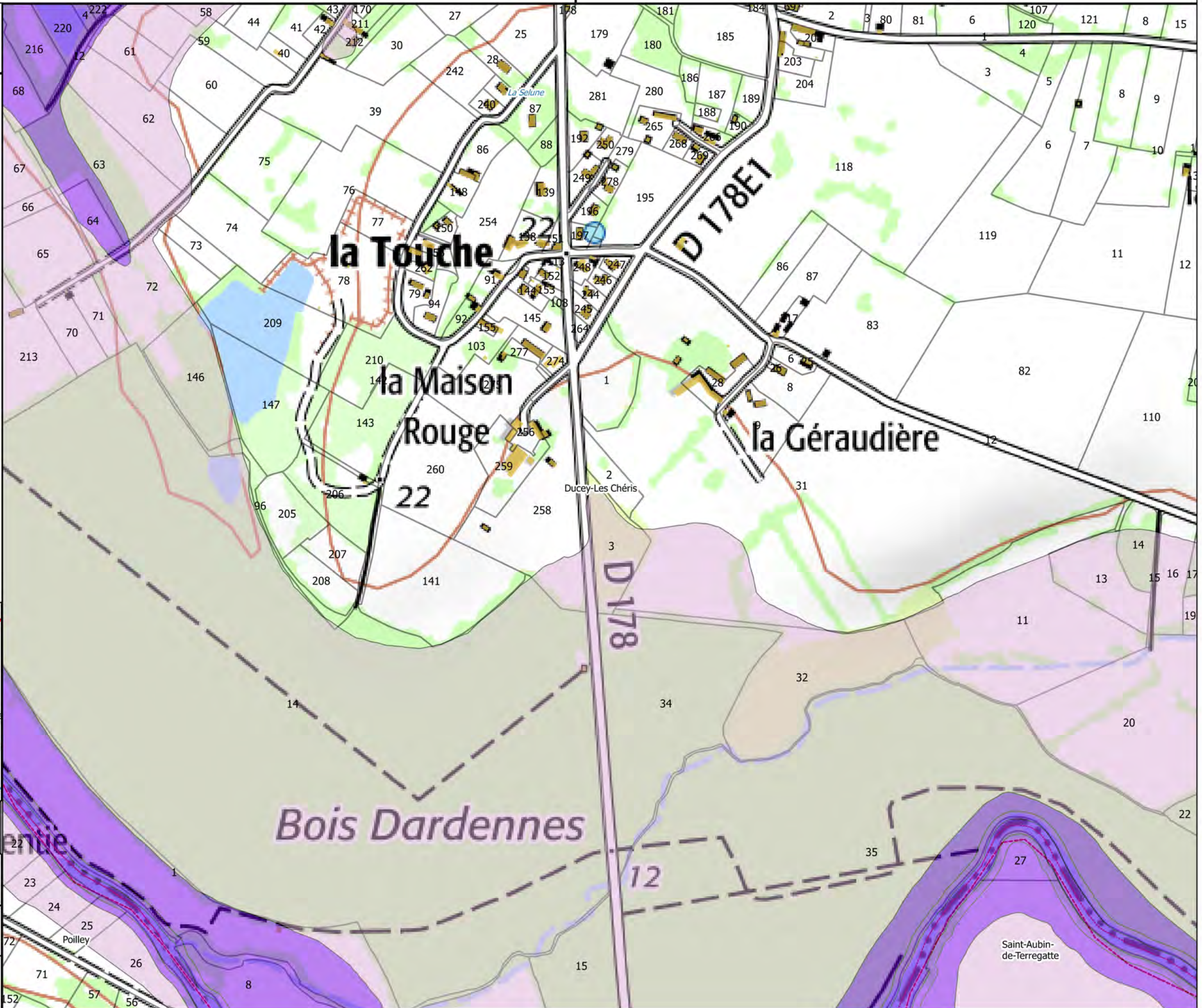



Carte 21/50

**Aléa de la Sélune  
et de ses affluents**

- Faible ou très faible
- Fort

**Autres éléments d'hydrographie**

- Etangs

**Fond**

- Parcelles cadastrales
- Batiments
- Limites communales

**Carte de localisation**

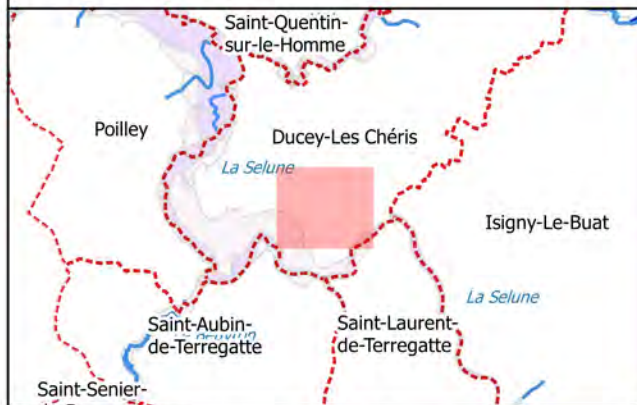

Echelle 0 100 m N ↑  
1/5 000

Sources : IGN Scan 25, Alp'Georiques, SEPIA Conseils

Version 4

Mars 2019

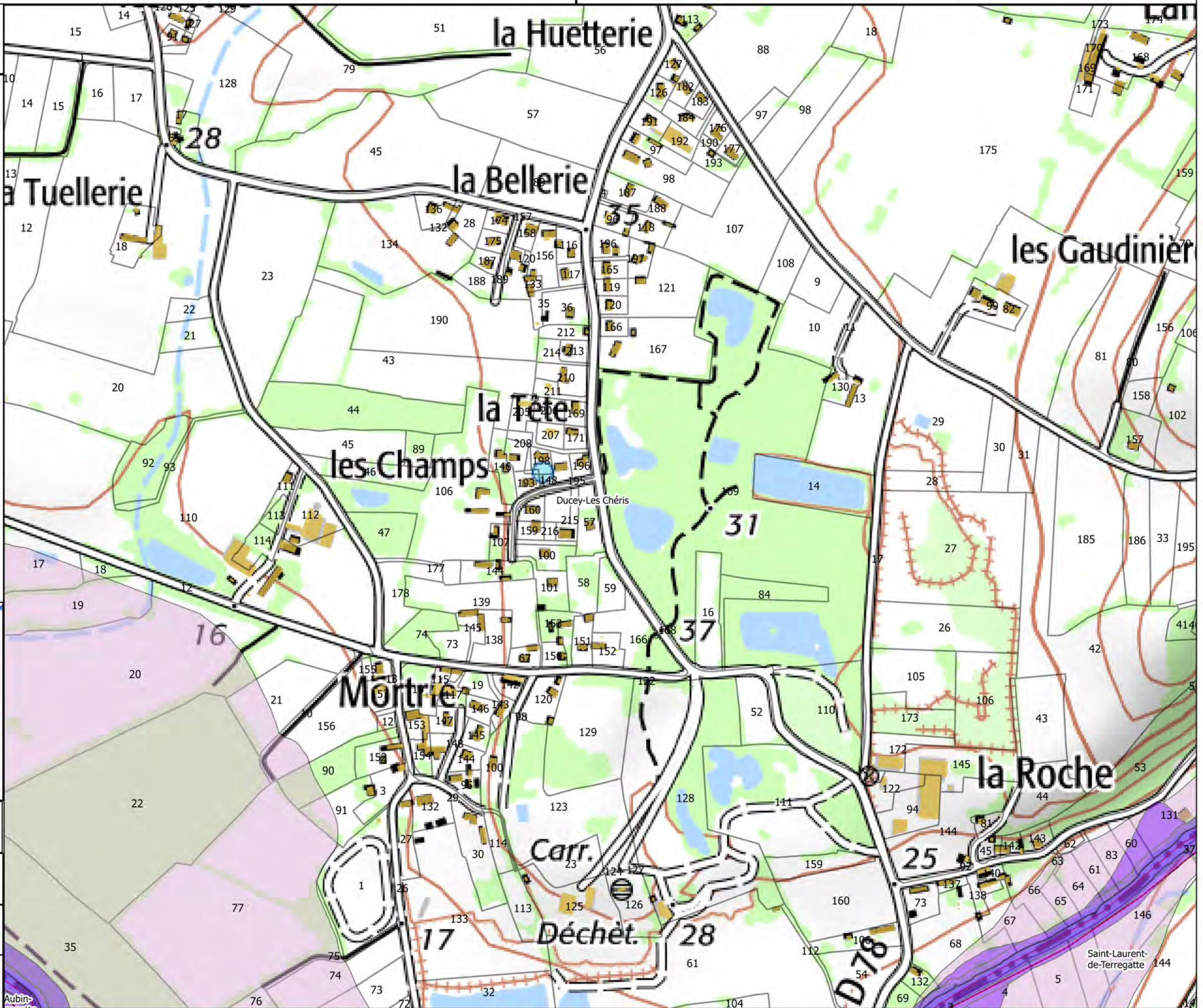



Carte 22/50

**Aléa de la Sélune  
et de ses affluents**

- Faible ou très faible
- Fort

**Autres éléments d'hydrographie**

- Etangs

**Fond**

- Parcelles cadastrales
- Batiments
- Limites communales

**Carte de localisation**

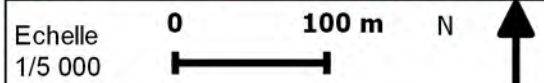
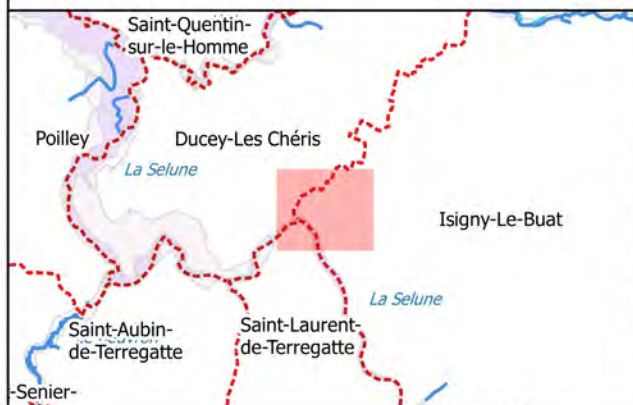

Sources : IGN Scan 25, Alp'Georiques, SEPIA  
Conseils

Version 4

Mars 2019

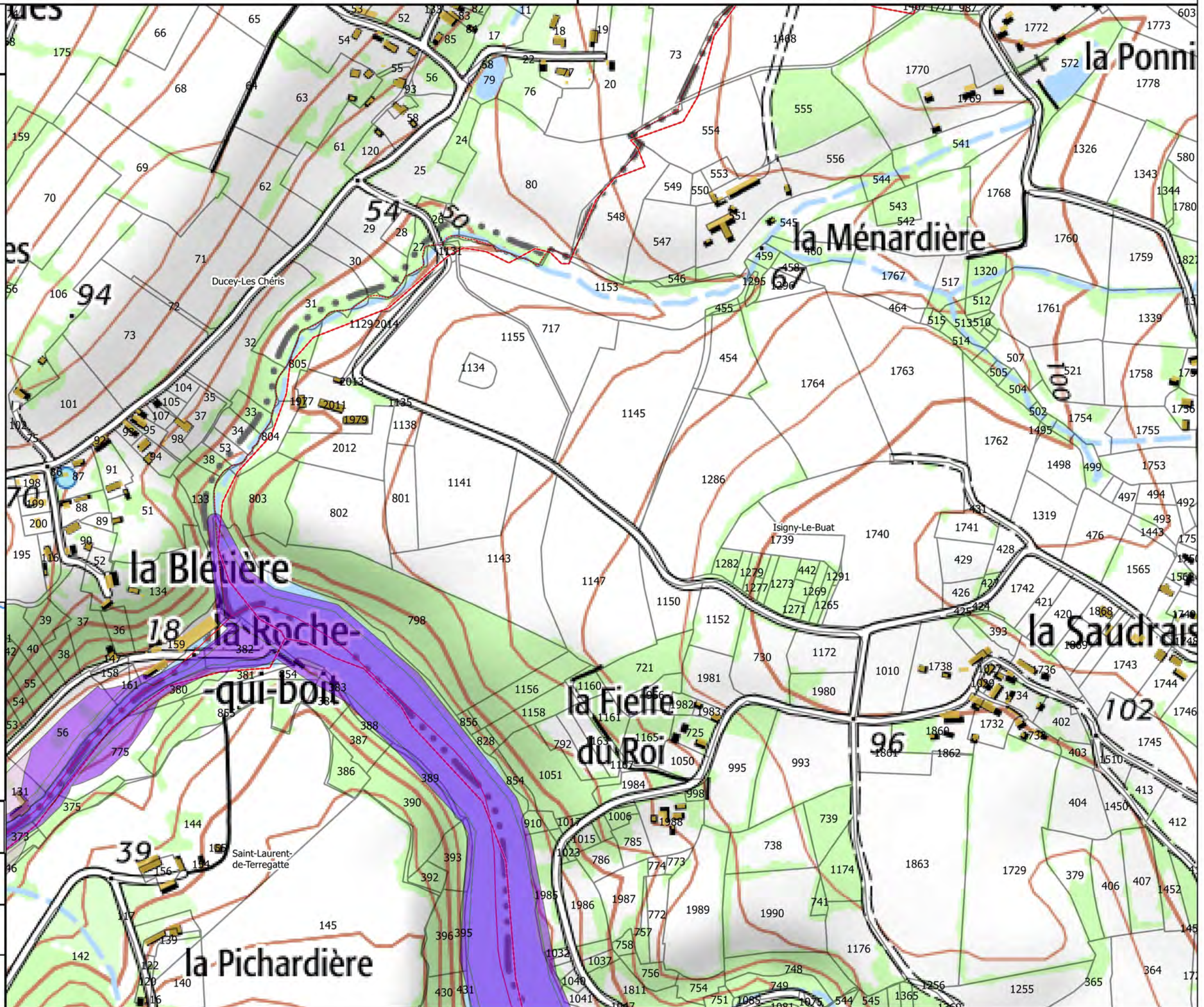



Carte 23/50

**Aléa de la Sélune  
et de ses affluents**

- Faible ou très faible
- Fort

**Autres éléments d'hydrographie**

- Etangs

**Fond**

- Parcelles cadastrales
- Batiments
- Limites communales

**Carte de localisation**

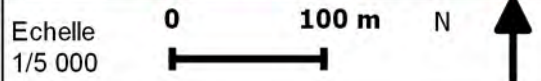
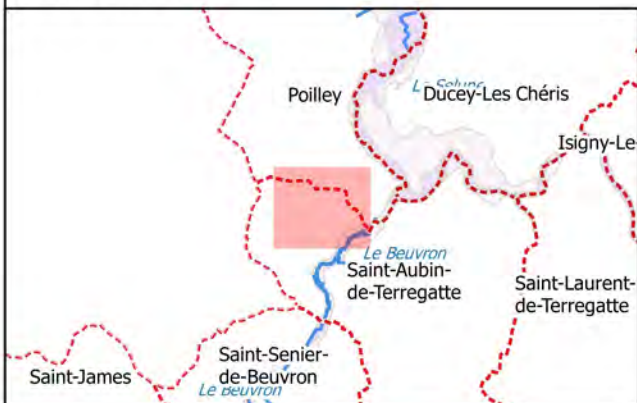

Sources : IGN Scan 25, Alp'Georiques, SEPIA  
Conseils

Version 4

Mars 2019

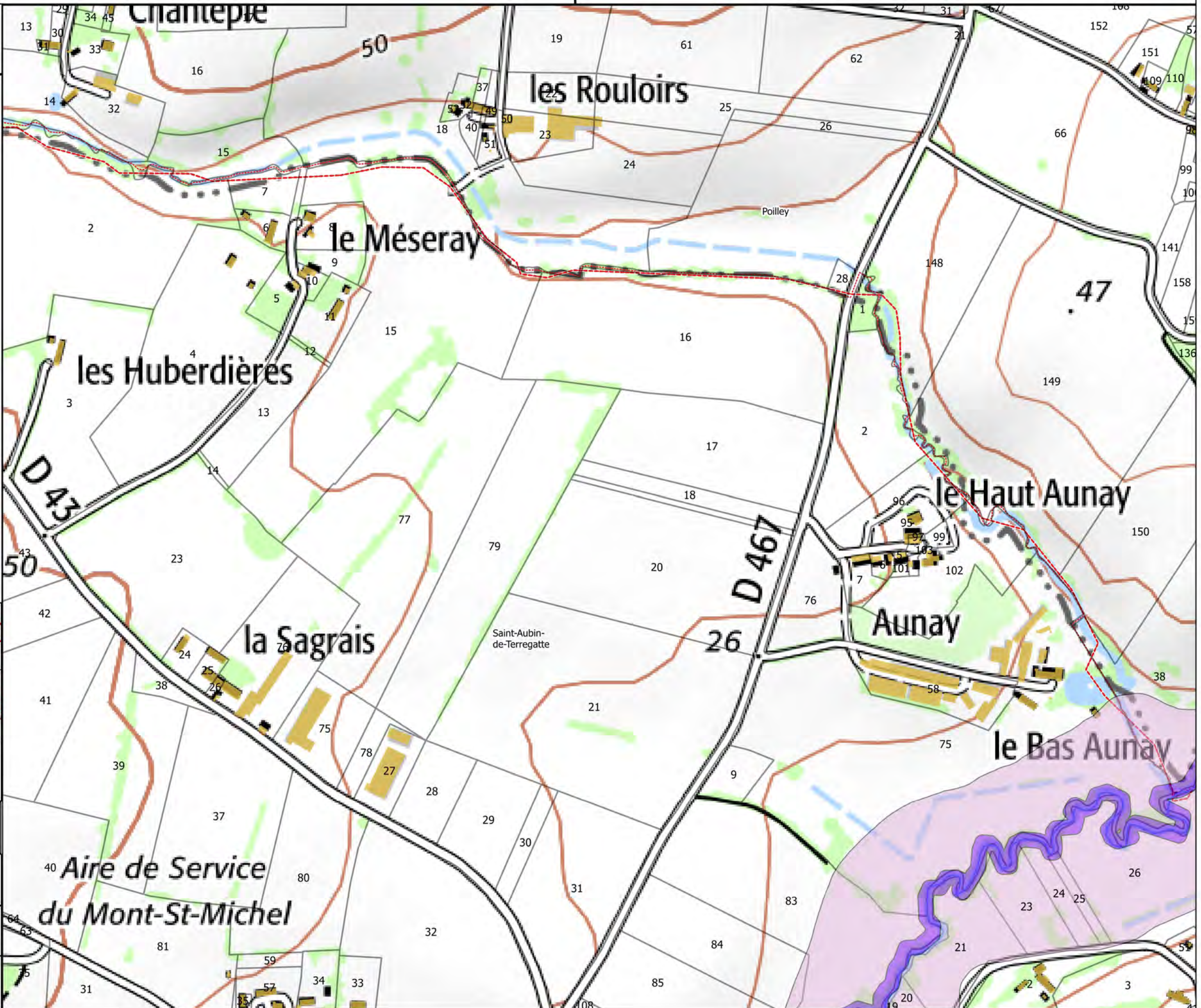



Carte 24/50

Aléa de la Sélune  
et de ses affluents

- Faible ou très faible
- Fort

Autres éléments d'hydrographie

- Etangs

Fond

- Parcelles cadastrales
- Batiments
- Limites communales

Carte de localisation

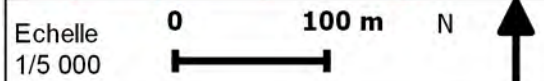
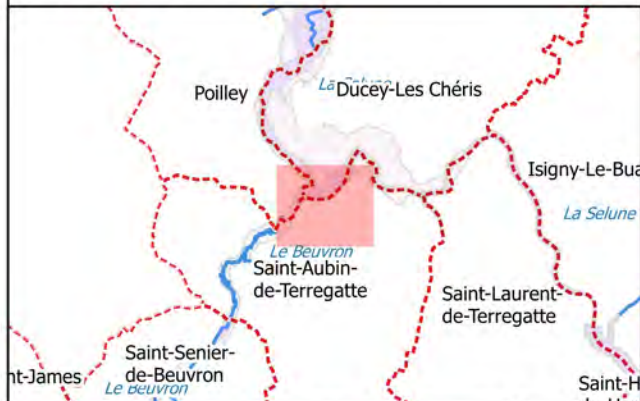

Sources : IGN Scan 25, Alp'Georiques, SEPIA  
Conseils

Version 4

Mars 2019

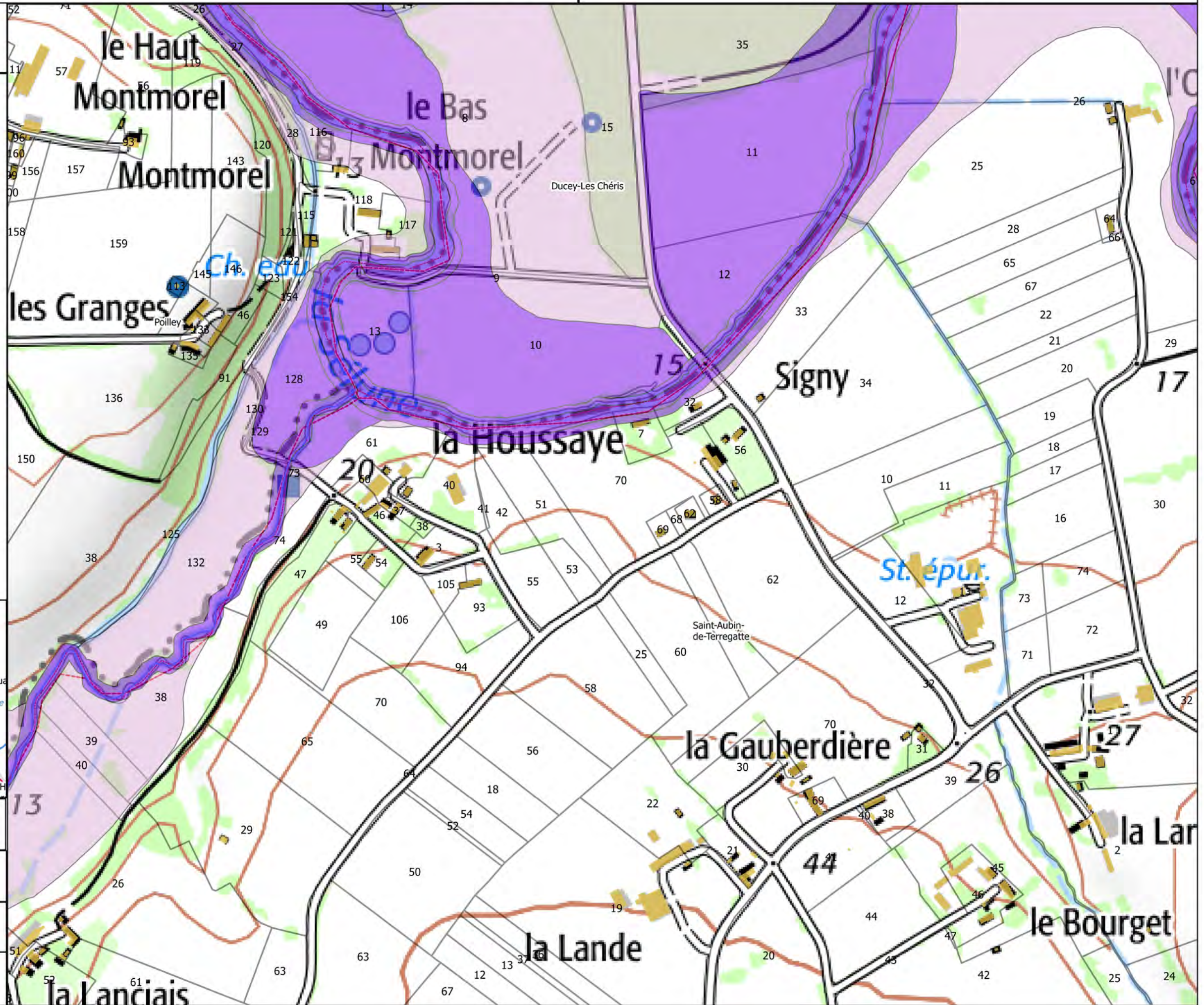



Carte 25/50

**Aléa de la Sélune  
et de ses affluents**

- Faible ou très faible
- Fort

**Autres éléments d'hydrographie**

- Etangs

**Fond**

- Parcelles cadastrales
- Batiments
- Limites communales

**Carte de localisation**

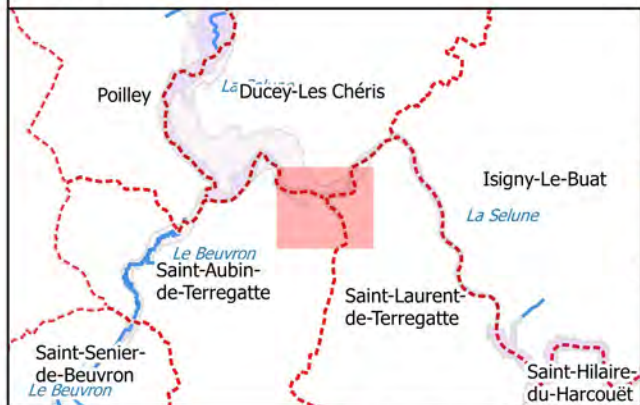

Echelle 0 100 m N ↑  
1/5 000

Sources : IGN Scan 25, Alp'Georiques, SEPIA Conseils

Version 4

Mars 2019

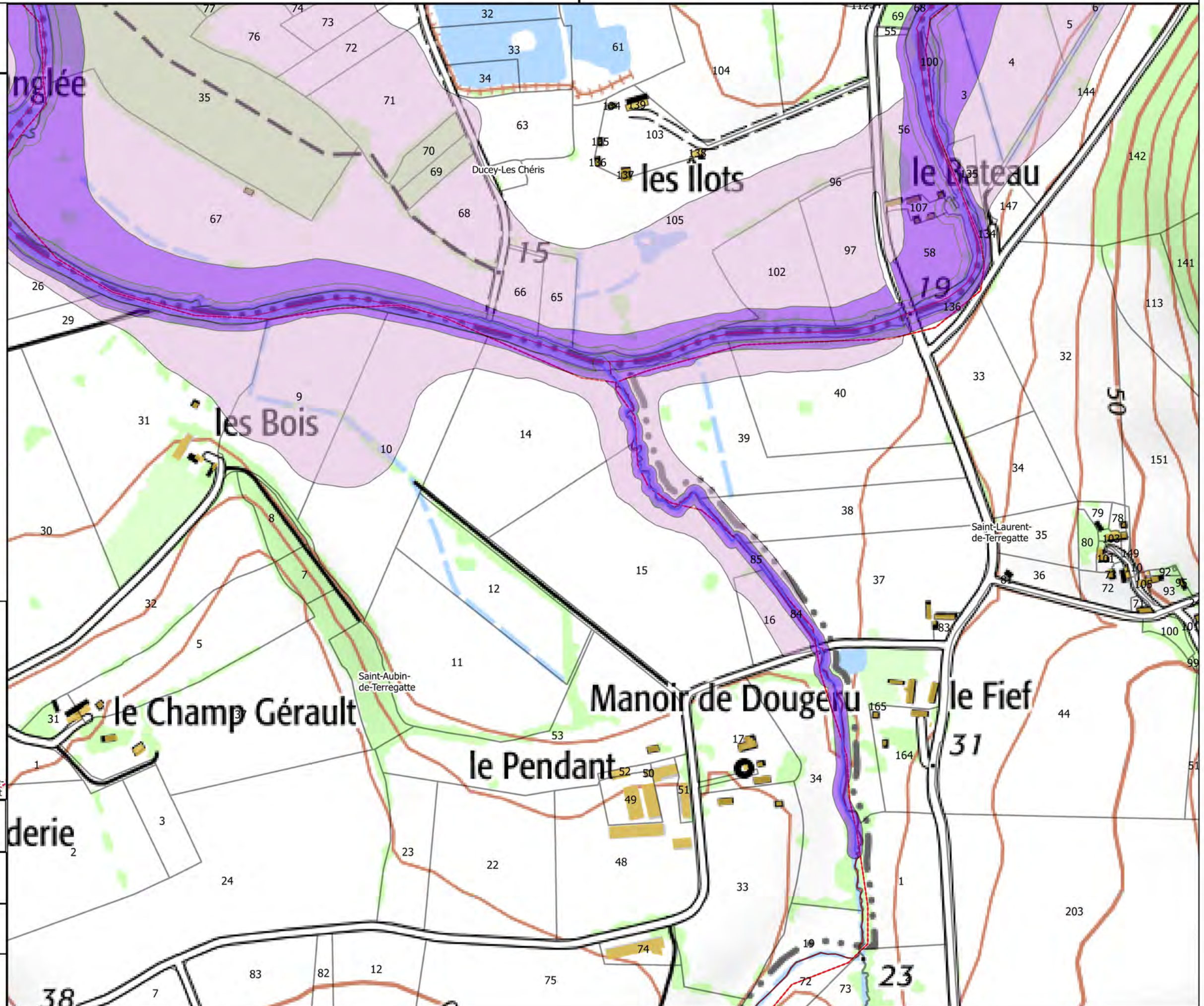



Carte 26/50

**Aléa de la Sélune  
et de ses affluents**

- Faible ou très faible
- Fort

**Autres éléments d'hydrographie**

- Etangs

**Fond**

- Parcelles cadastrales
- Batiments
- Limites communales

**Carte de localisation**

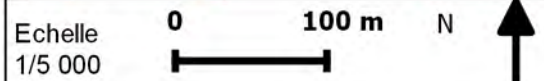

Sources : IGN Scan 25, Alp'Georiques, SEPIA  
Conseils

Version 4

Mars 2019

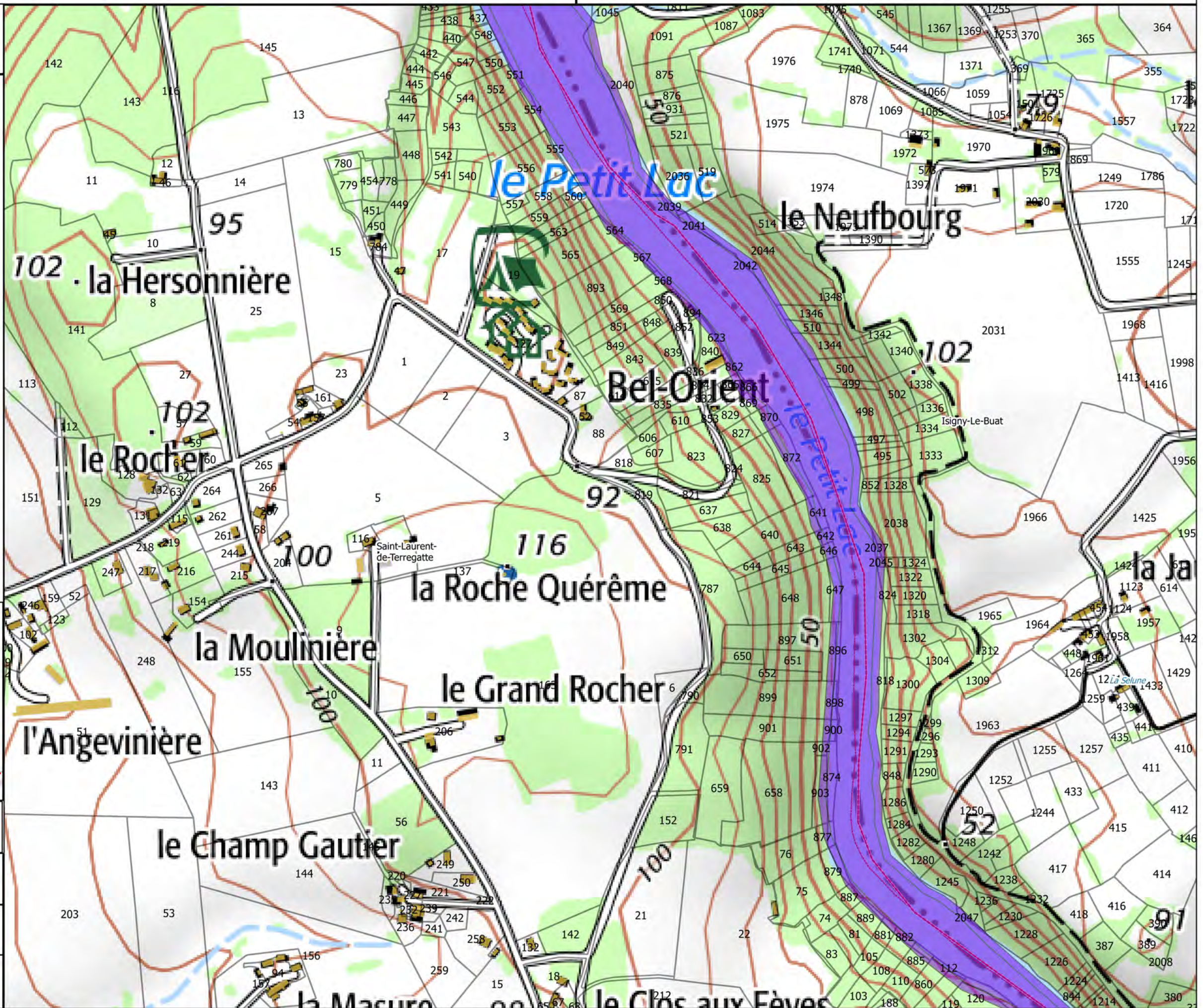



Carte 27/50

Aléa de la Sélune  
et de ses affluents

- Faible ou très faible
- Fort

Autres éléments d'hydrographie

- Etangs

Fond

- Parcelles cadastrales
- Batiments
- Limites communales

Carte de localisation

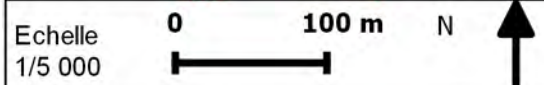
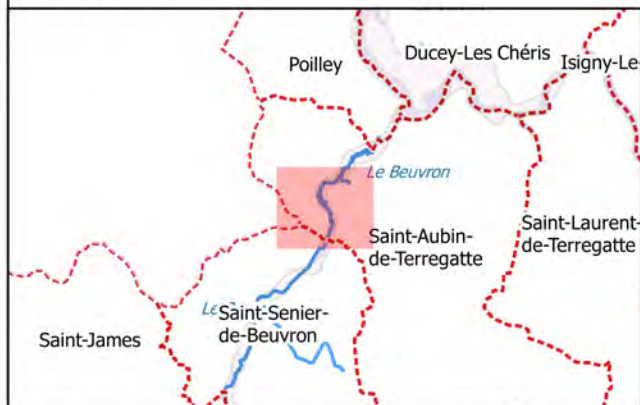

Sources : IGN Scan 25, Alp'Georiques, SEPIA  
Conseils

Version 4

Mars 2019

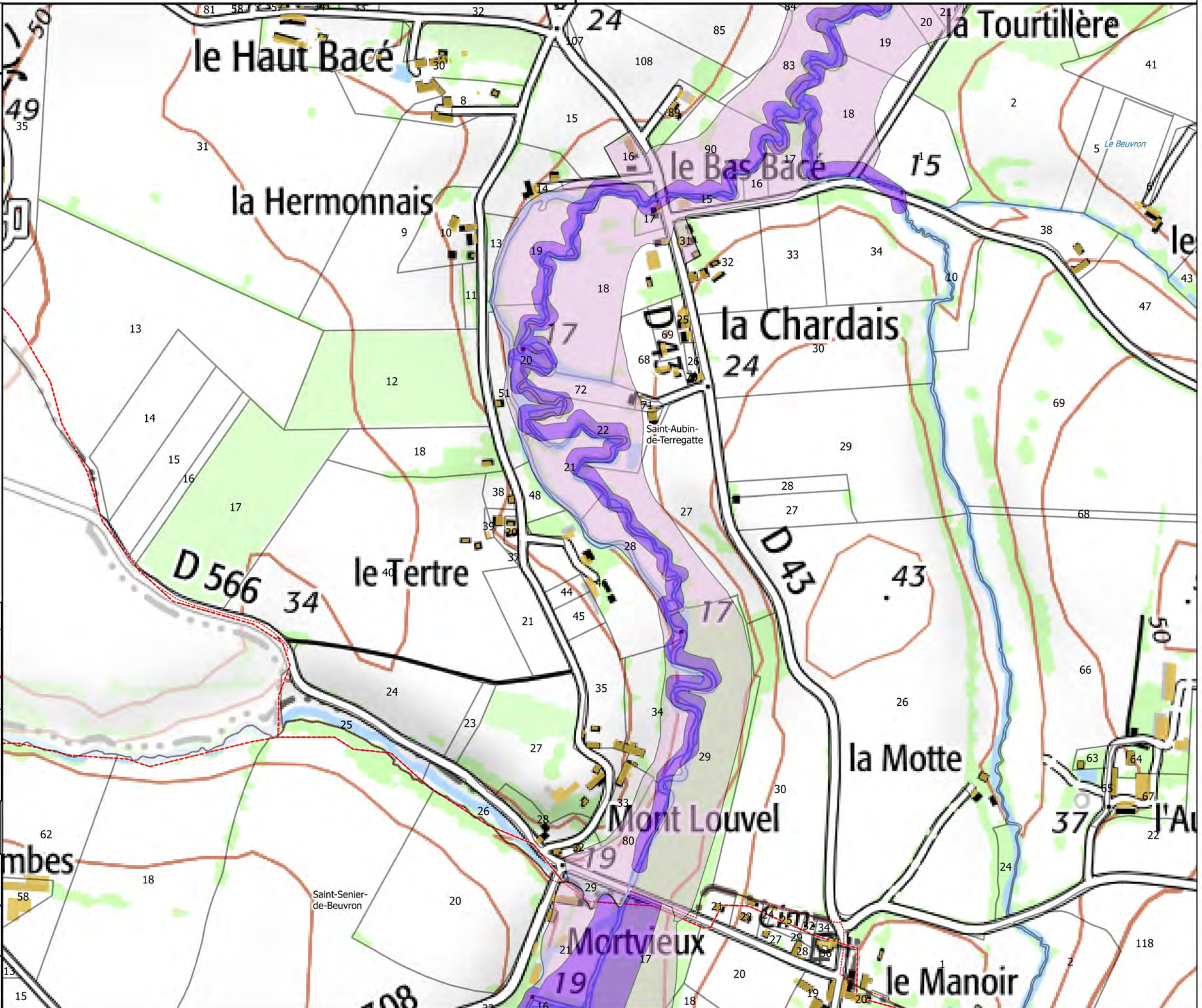



Carte 28/50

**Aléa de la Sélune  
et de ses affluents**

- Faible ou très faible
- Fort

**Autres éléments d'hydrographie**

- Etangs

**Fond**

- Parcelles cadastrales
- Batiments
- Limites communales

**Carte de localisation**

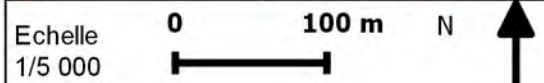

Sources : IGN Scan 25, Alp'Georiques, SEPIA Conseils

Version 4

Mars 2019

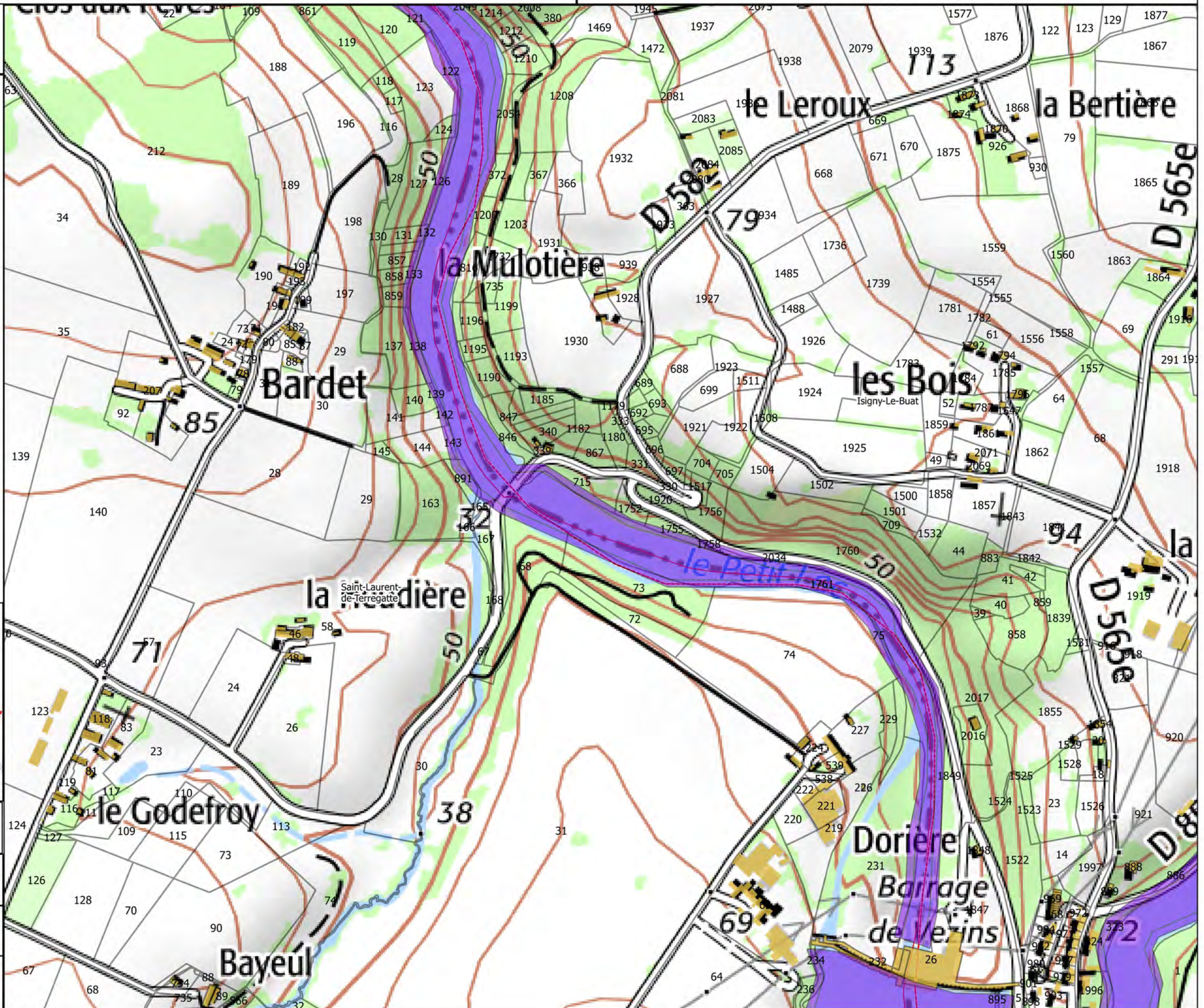



Carte 29/50

**Aléa de la Sélune  
et de ses affluents**

- Faible ou très faible
- Fort

**Autres éléments d'hydrographie**

- Etangs

**Fond**

- Parcelles cadastrales
- Batiments
- Limites communales

**Carte de localisation**

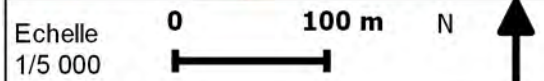

Sources : IGN Scan 25, Alp'Georiques, SEPIA  
Conseils

Version 4

Mars 2019

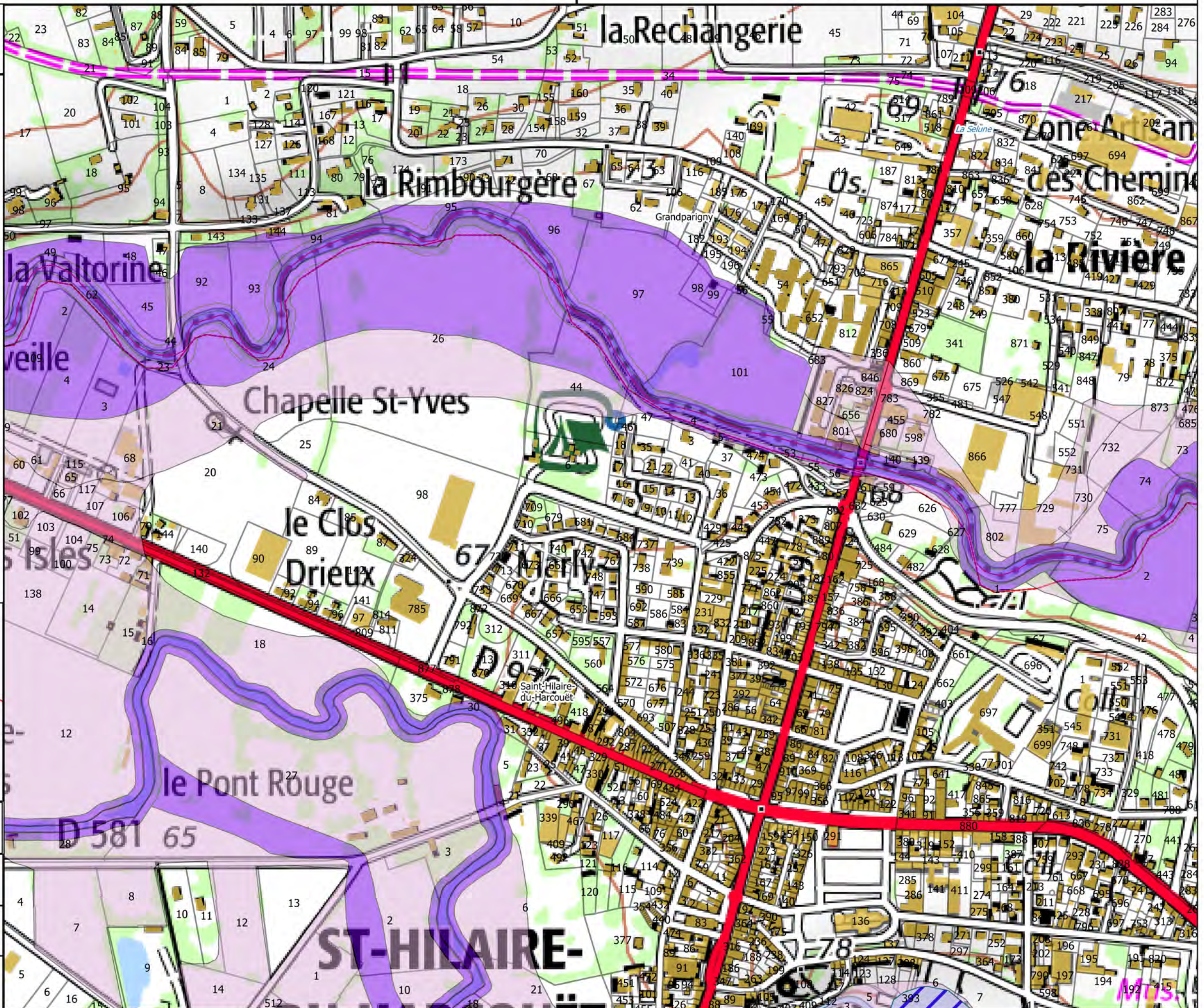



Carte 30/50

**Aléa de la Sélune  
et de ses affluents**

- Faible ou très faible
- Fort

**Autres éléments d'hydrographie**

- Etangs

**Fond**

- Parcelles cadastrales
- Batiments
- Limites communales

**Carte de localisation**



Echelle 1/5 000

Sources : IGN Scan 25, Alp'Georiques, SEPIA Conseils

Version 4

Mars 2019

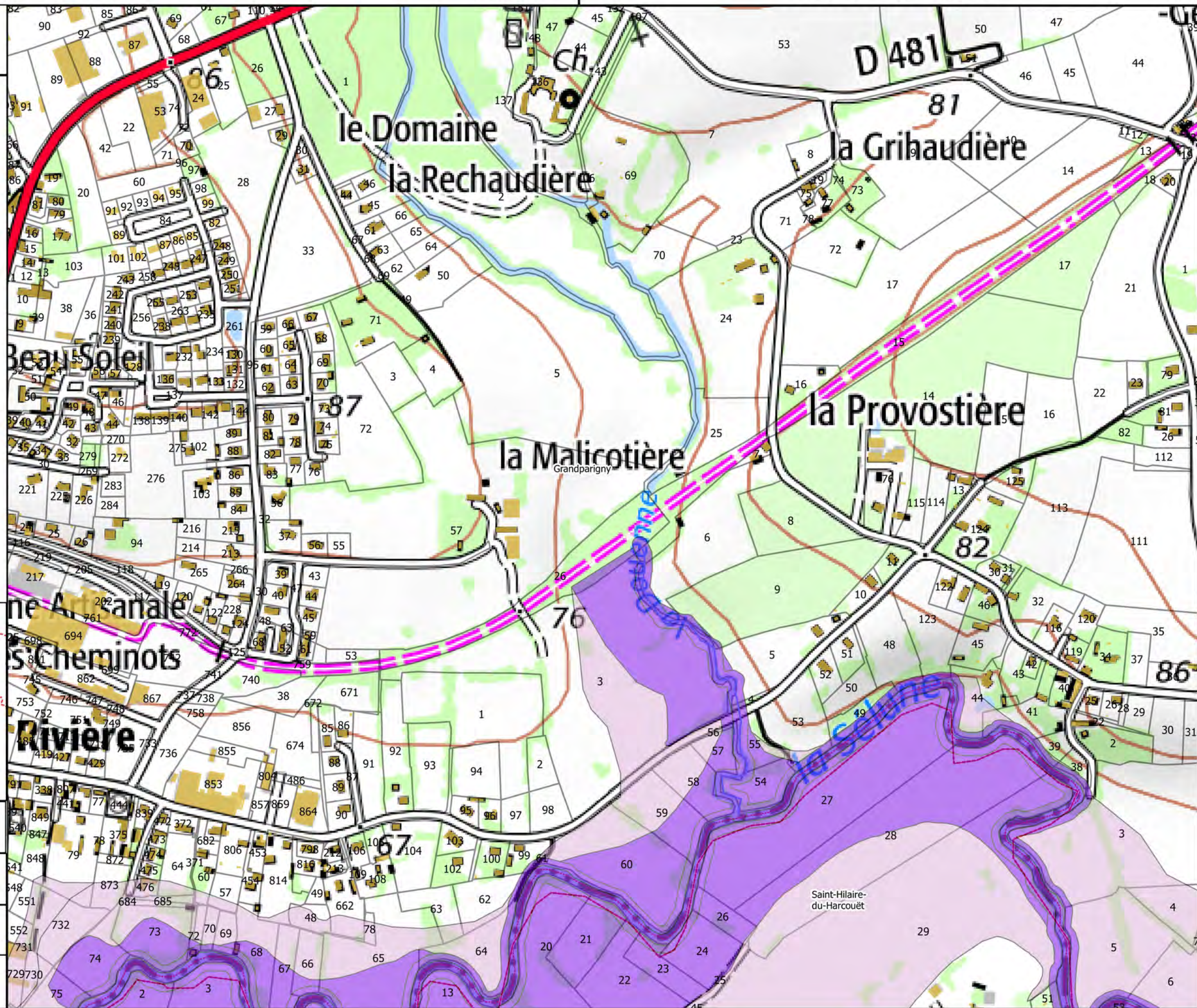



Carte 31/50

**Aléa de la Sélune  
et de ses affluents**

- Faible ou très faible
- Fort

**Autres éléments d'hydrographie**

- Etangs

**Fond**

- Parcelles cadastrales
- Batiments
- Limites communales

**Carte de localisation**

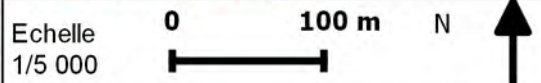

Sources : IGN Scan 25, Alp'Georiques, SEPIA  
Conseils

Version 4

Mars 2019

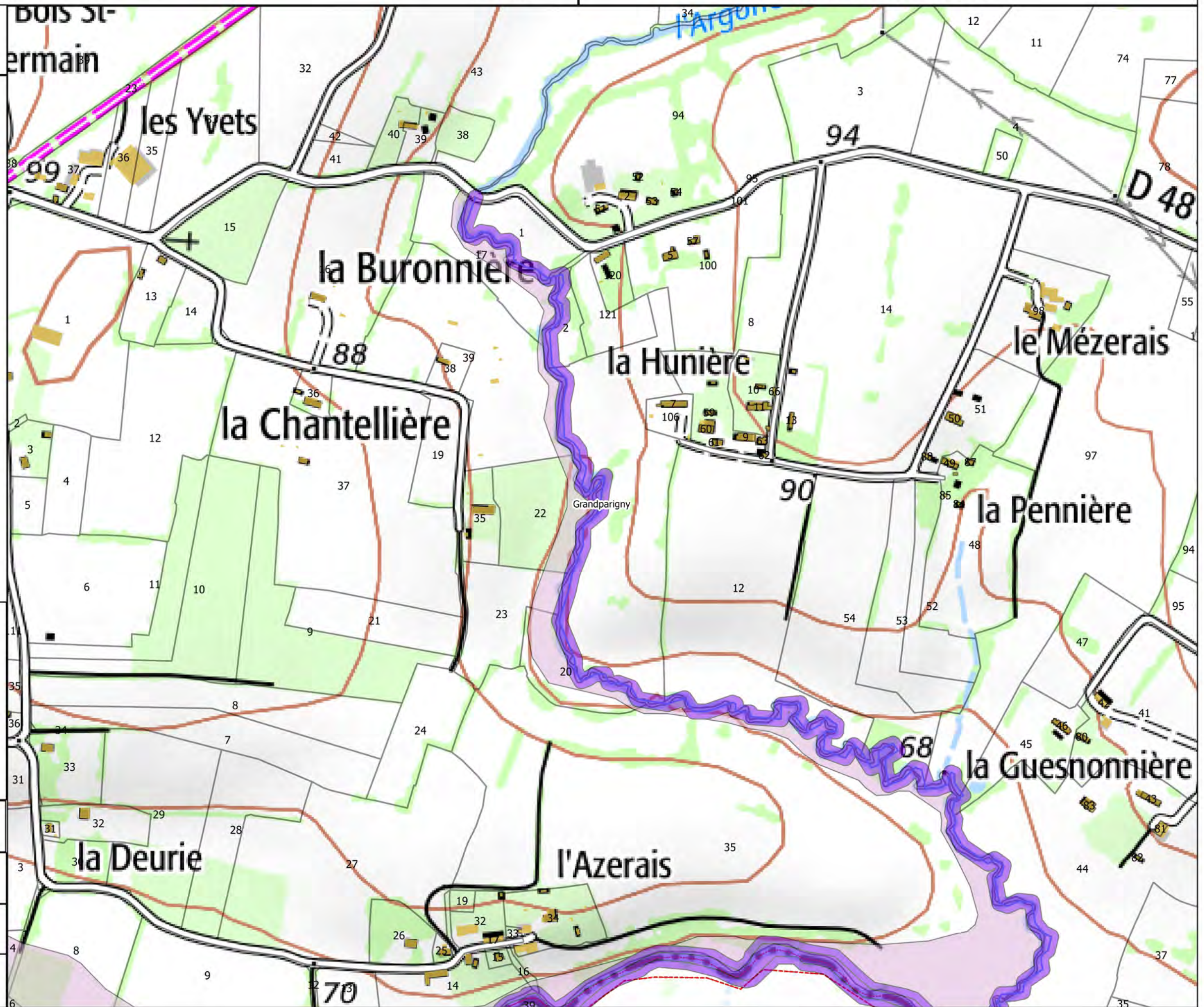



Carte 32/50

**Aléa de la Sélune  
et de ses affluents**

- Faible ou très faible
- Fort

**Autres éléments d'hydrographie**

- Etangs

**Fond**

- Parcelles cadastrales
- Batiments
- Limites communales

**Carte de localisation**

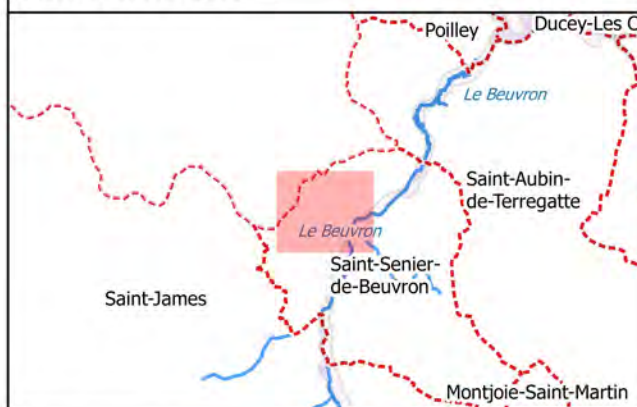

Echelle 1/5 000

Sources : IGN Scan 25, Alp'Georiques, SEPIA Conseils

Version 4

Mars 2019

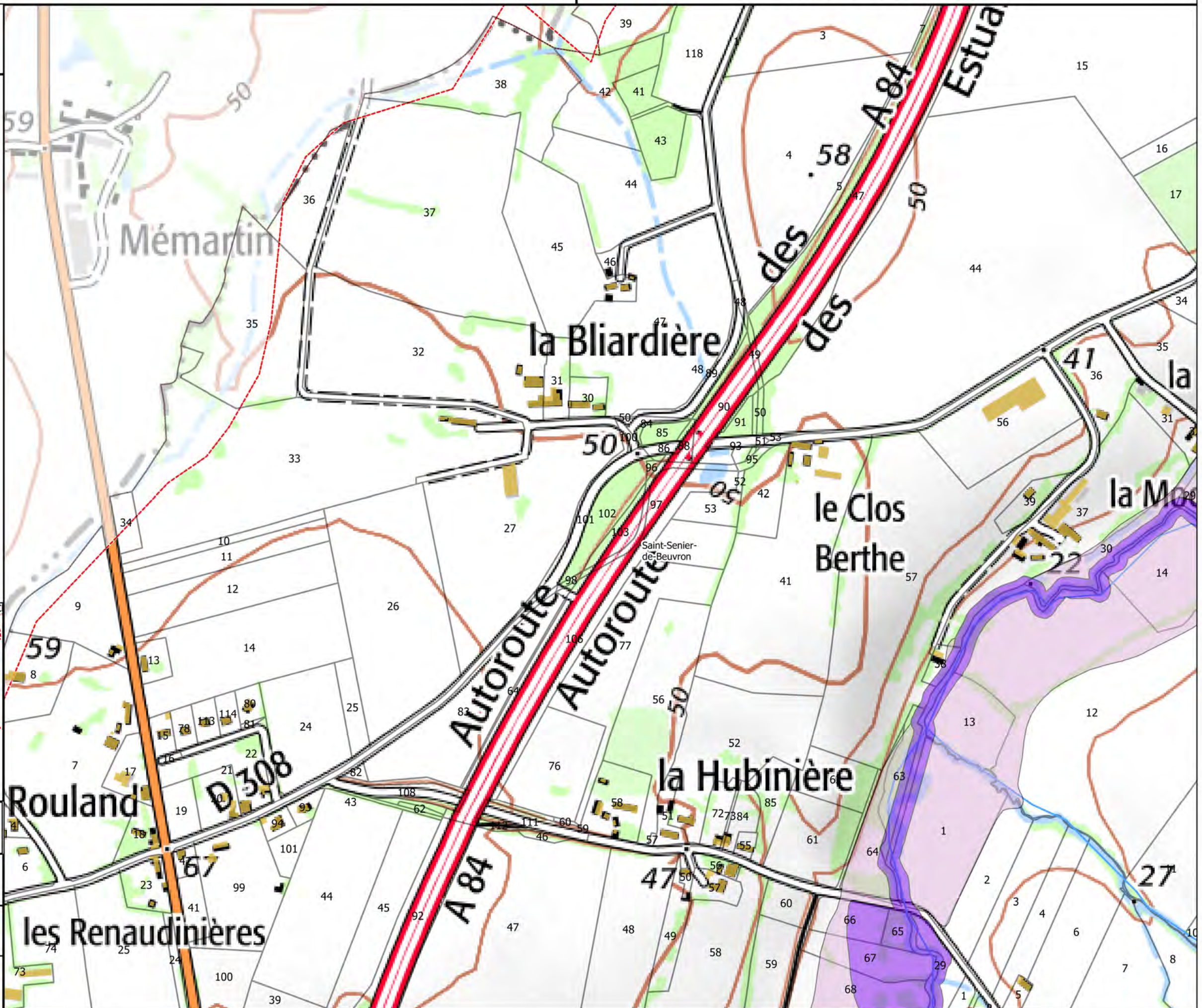



Carte 33/50

**Aléa de la Sélune  
et de ses affluents**

- Faible ou très faible
- Fort

**Autres éléments d'hydrographie**

- Etangs

**Fond**

- Parcelles cadastrales
- Batiments
- Limites communales

**Carte de localisation**

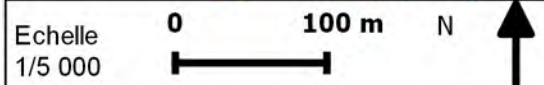

Sources : IGN Scan 25, Alp'Georiques, SEPIA Conseils

Version 4

Mars 2019

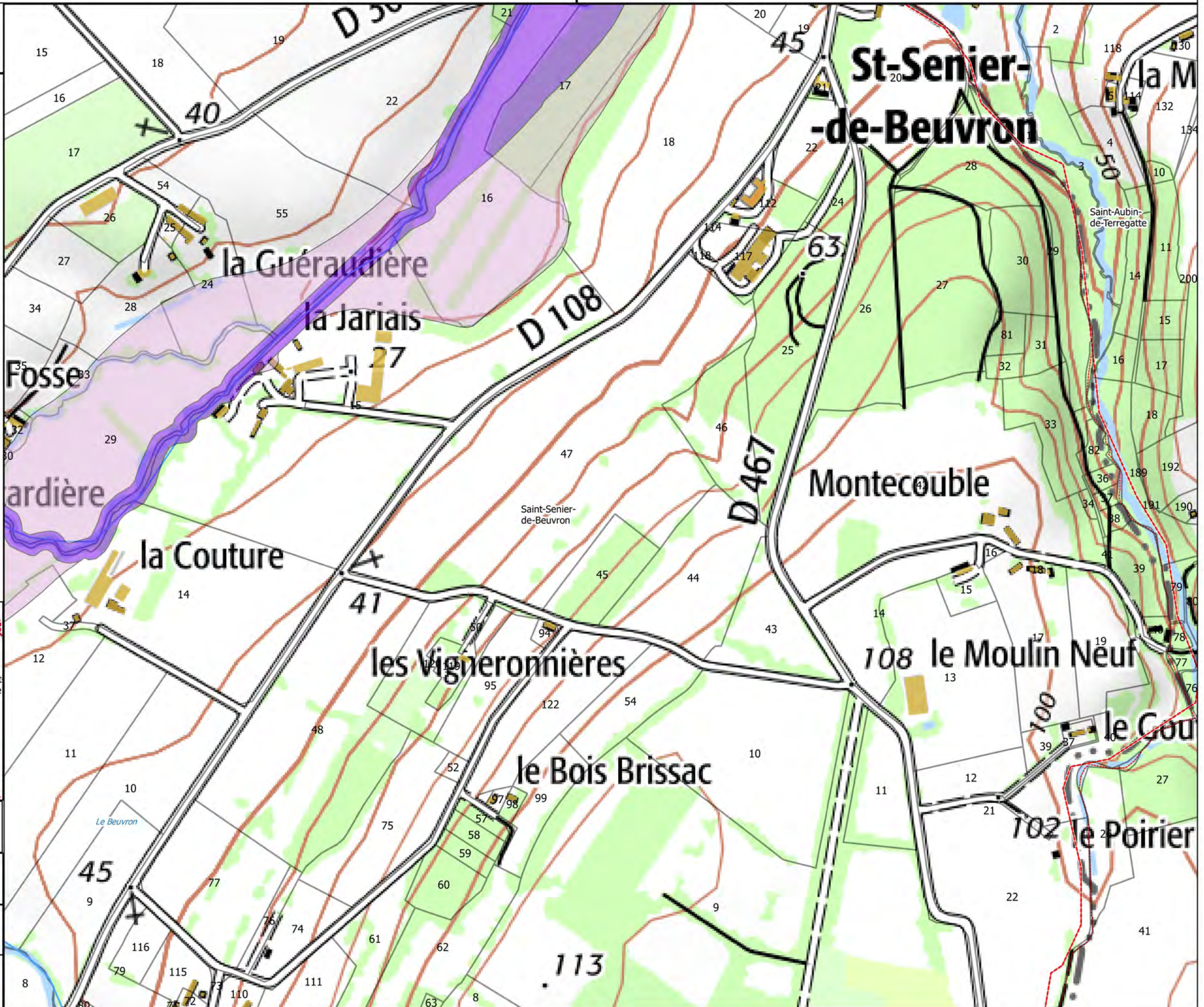



Carte 34/50

**Aléa de la Sélune  
et de ses affluents**

- Faible ou très faible
- Fort

**Autres éléments d'hydrographie**

- Etangs

**Fond**

- Parcelles cadastrales
- Batiments
- Limites communales

**Carte de localisation**

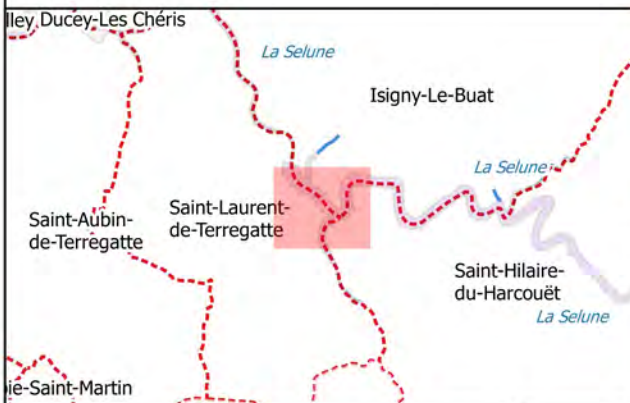

Echelle 0 100 m N ↑  
1/5 000

Sources : IGN Scan 25, Alp'Georiques, SEPIA Conseils

Version 4

Mars 2019

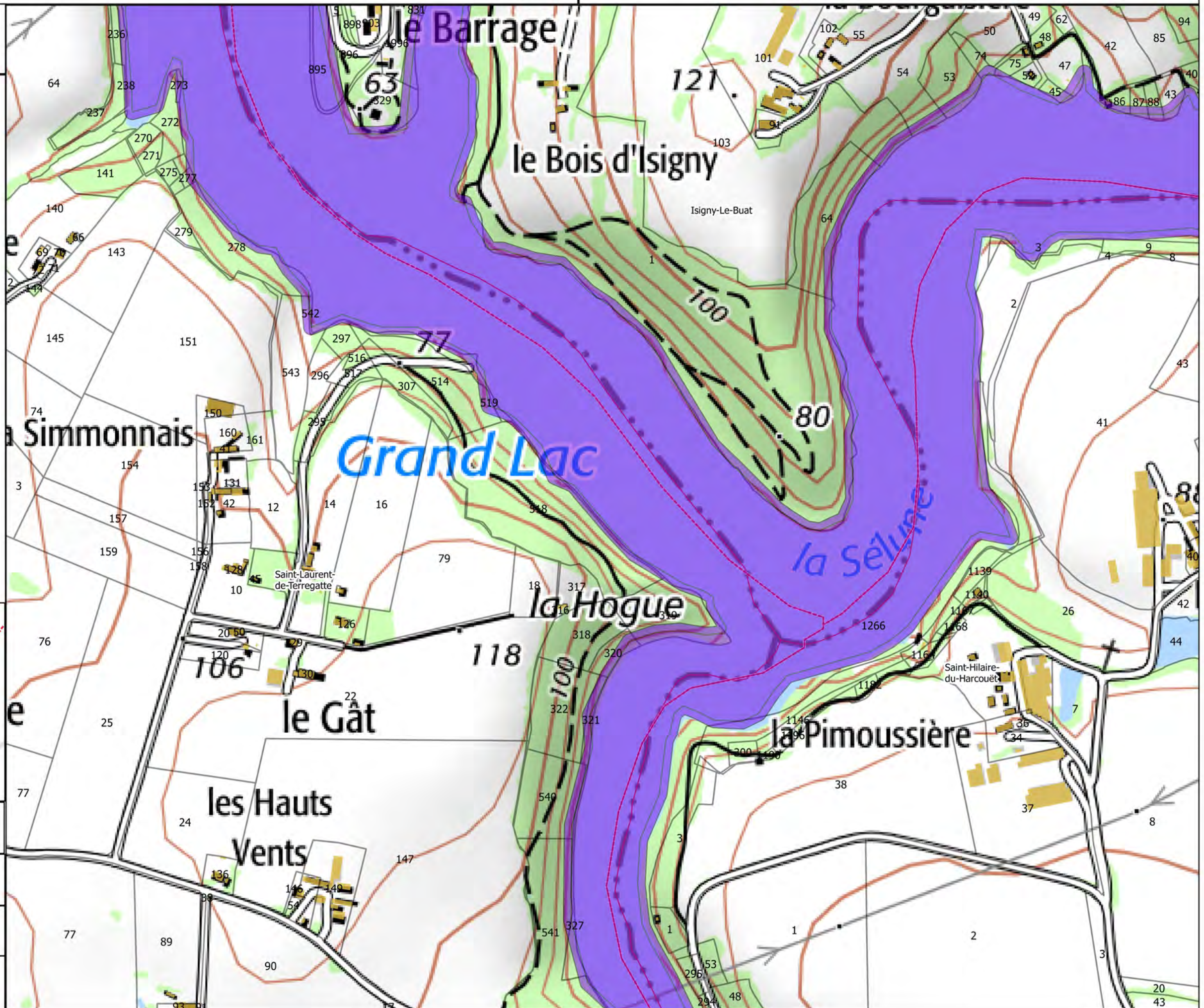



Carte 35/50

**Aléa de la Sélune  
et de ses affluents**

- Faible ou très faible
- Fort

**Autres éléments d'hydrographie**

- Etangs

**Fond**

- Parcelles cadastrales
- Batiments
- Limites communales

**Carte de localisation**

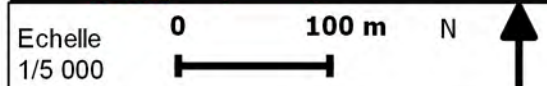
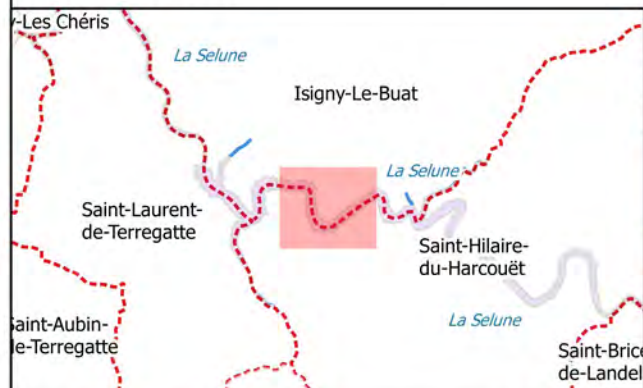

Sources : IGN Scan 25, Alp'Georiques, SEPIA  
Conseils

Version 4

Mars 2019

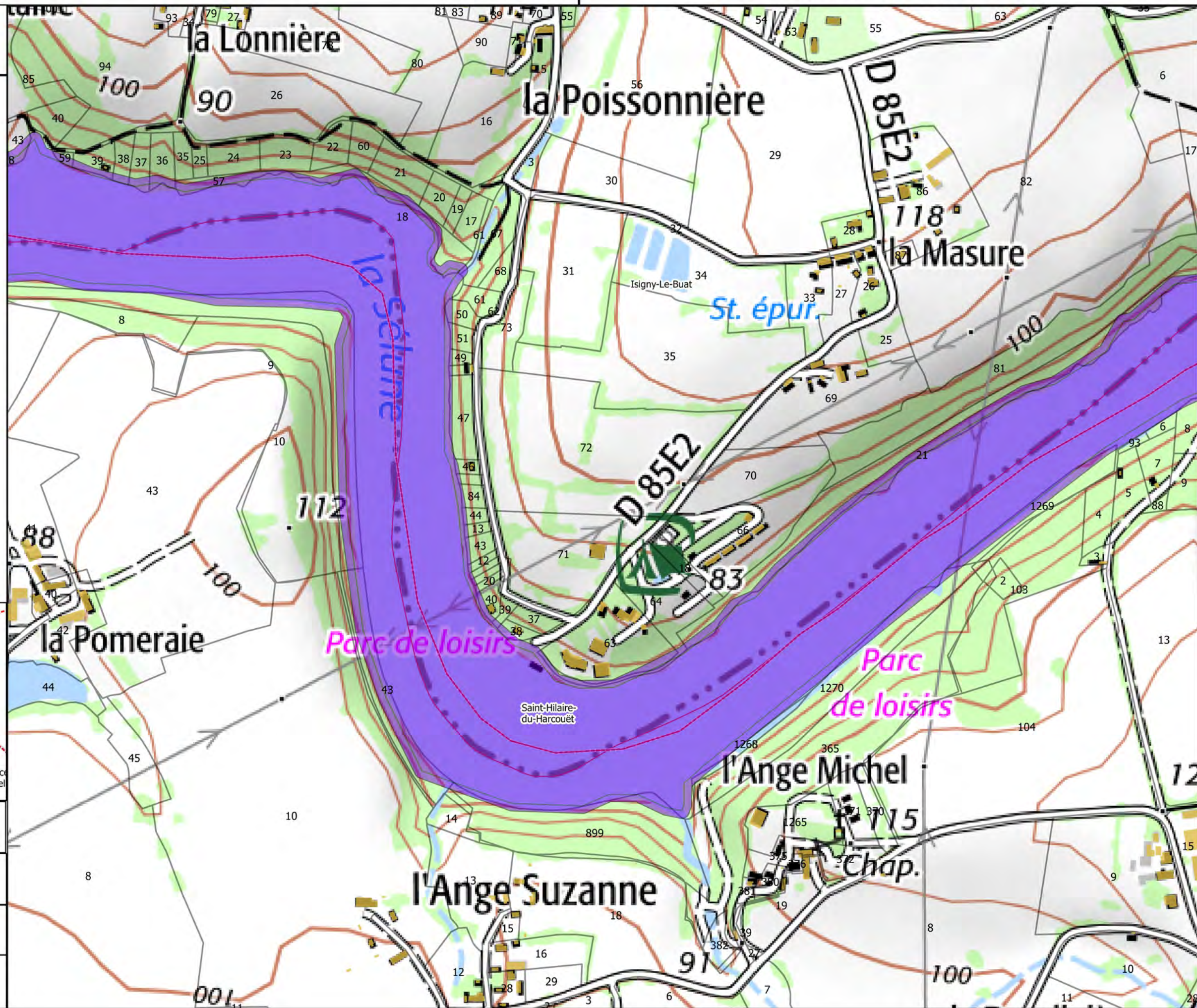



Carte 36/50

**Aléa de la Sélune  
et de ses affluents**

- Faible ou très faible
- Fort

**Autres éléments d'hydrographie**

- Etangs

**Fond**

- Parcelles cadastrales
- Batiments
- Limites communales

**Carte de localisation**

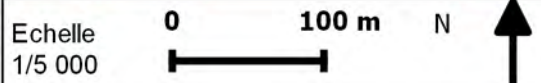

Sources : IGN Scan 25, Alp'Georiques, SEPIA  
Conseils

Version 4

Mars 2019

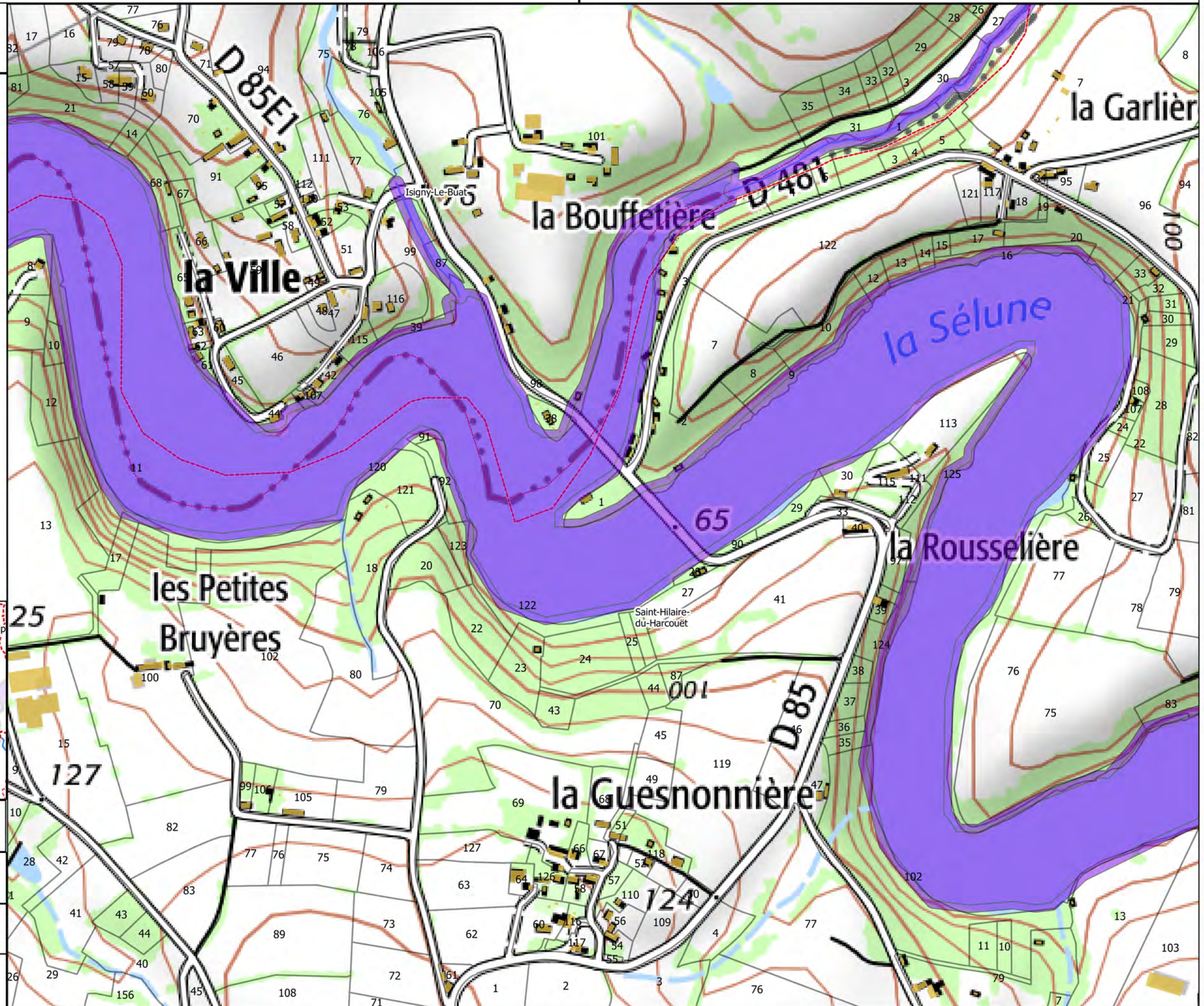



Carte 37/50

**Aléa de la Sélune  
et de ses affluents**

- Faible ou très faible
- Fort

**Autres éléments d'hydrographie**

- Etangs

**Fond**

- Parcelles cadastrales
- Batiments
- Limites communales

**Carte de localisation**

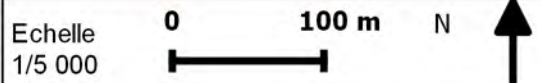

Sources : IGN Scan 25, Alp'Georiques, SEPIA  
Conseils

Version 4

Mars 2019

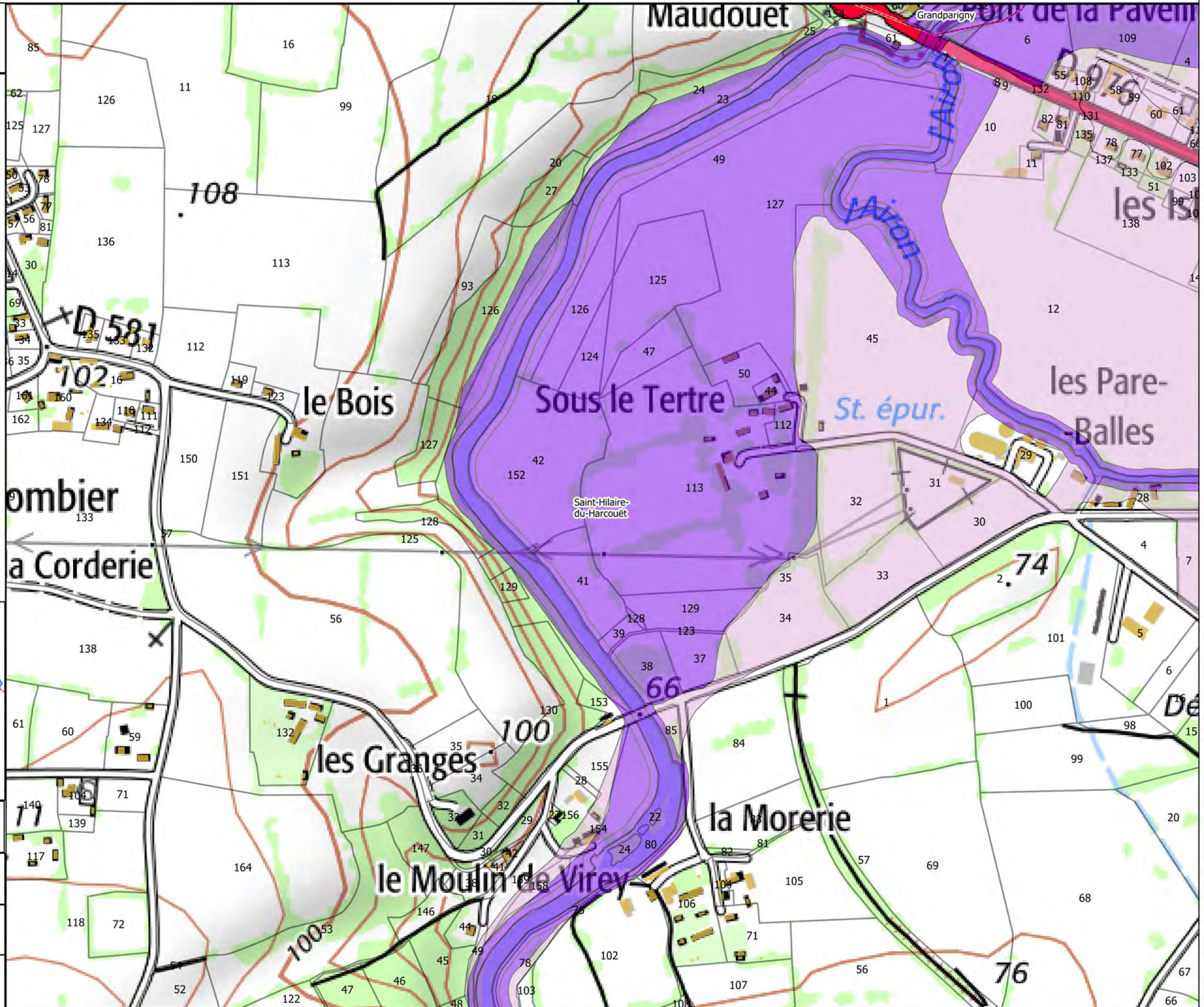



Carte 38/50

**Aléa de la Sélune  
et de ses affluents**

- Faible ou très faible
- Fort

**Autres éléments d'hydrographie**

- Etangs

**Fond**

- Parcelles cadastrales
- Batiments
- Limites communales

**Carte de localisation**



Echelle 0 100 m N ↑

Sources : IGN Scan 25, Alp'Georiques, SEPIA Conseils

Version 4

Mars 2019

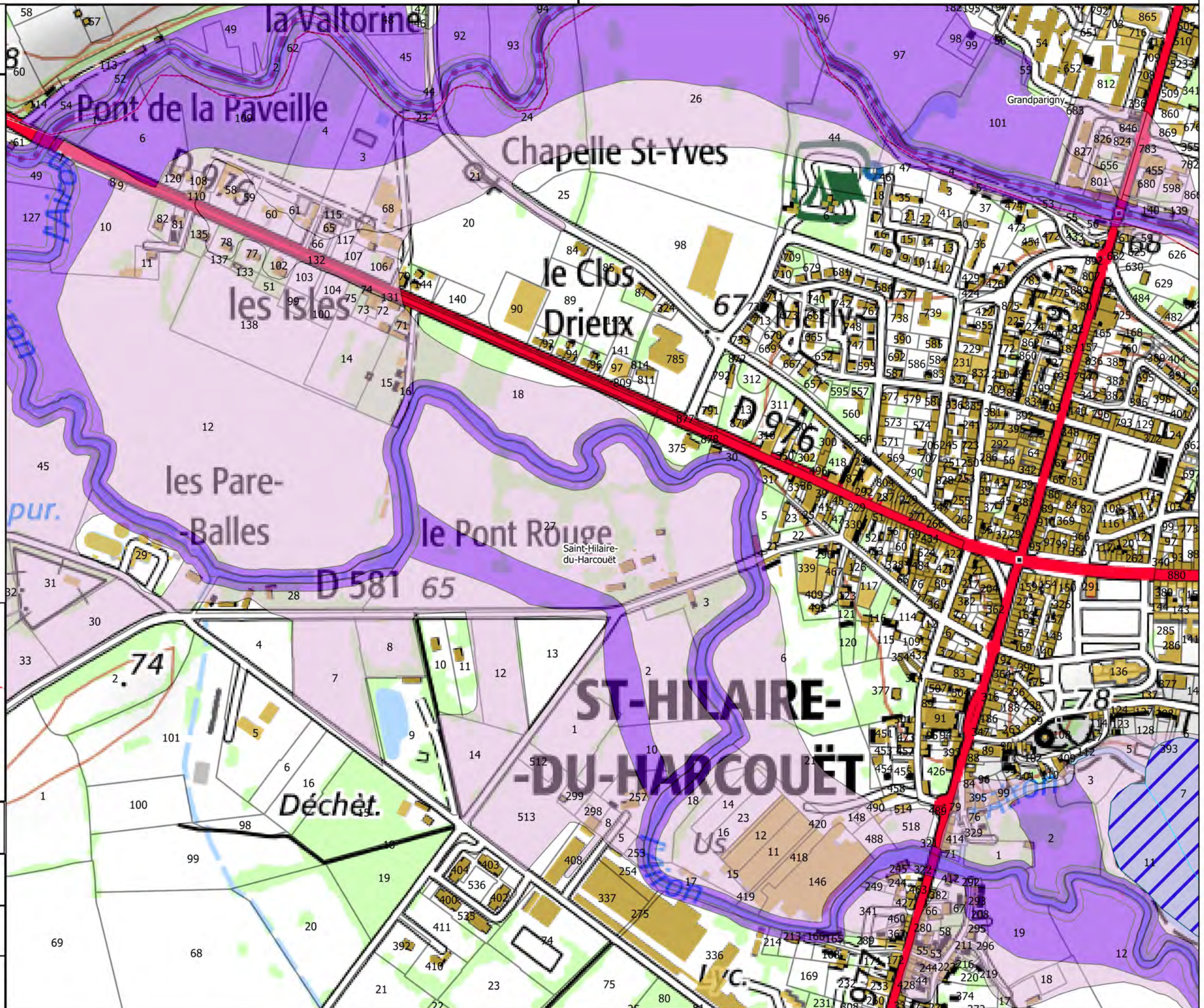



Carte 39/50

**Aléa de la Sélune  
et de ses affluents**

- Faible ou très faible
- Fort

**Autres éléments d'hydrographie**

- Etangs

**Fond**

- Parcelles cadastrales
- Batiments
- Limites communales

**Carte de localisation**



Echelle 0 100 m N ↑  
1/5 000

Sources : IGN Scan 25, Alp'Georiques, SEPIA Conseils

Version 4 Mars 2019

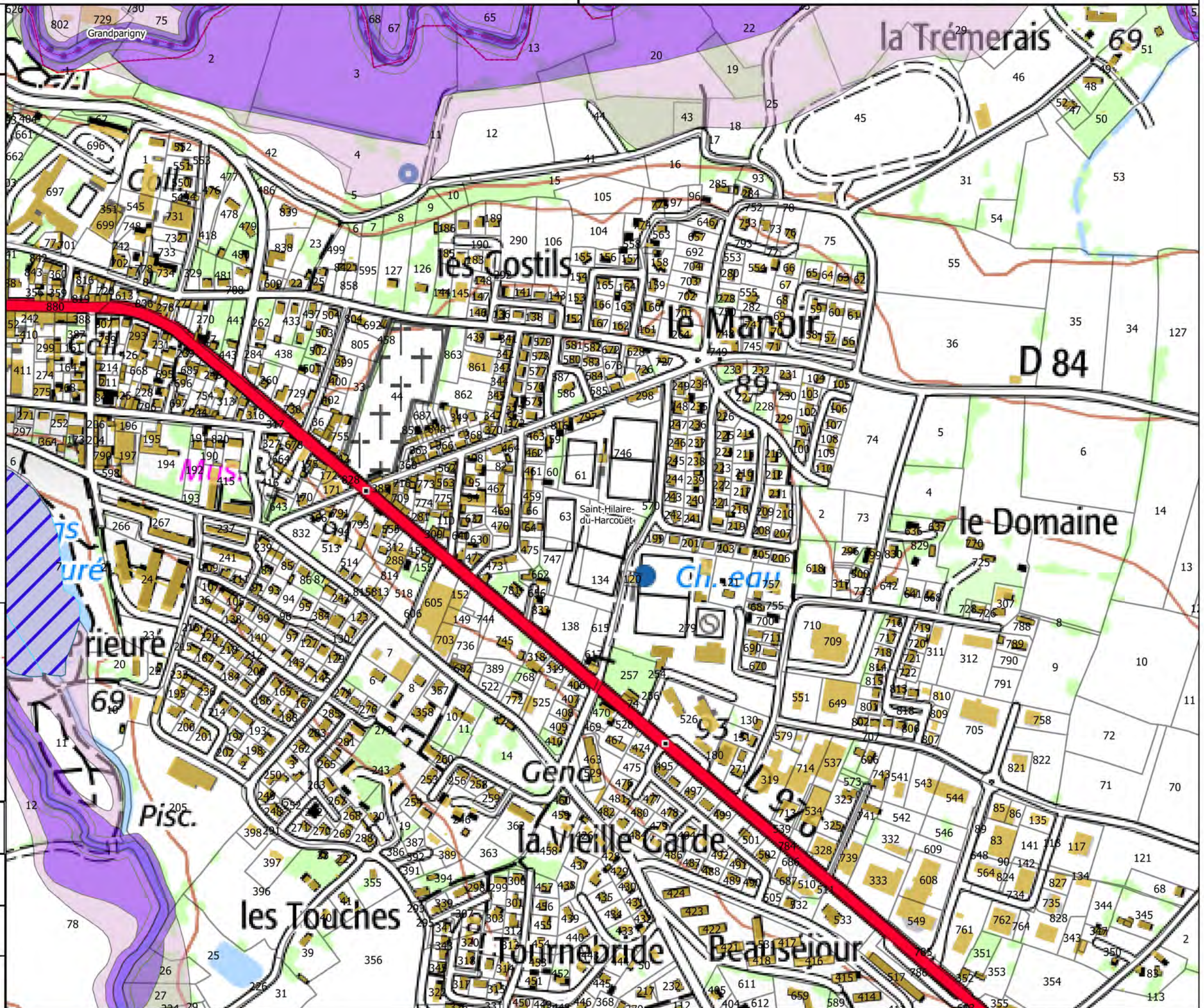



Carte 40/50

**Aléa de la Sélune  
et de ses affluents**

- Faible ou très faible
- Fort

**Autres éléments d'hydrographie**

- Etangs

**Fond**

- Parcelles cadastrales
- Batiments
- Limites communales

**Carte de localisation**

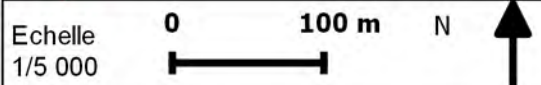
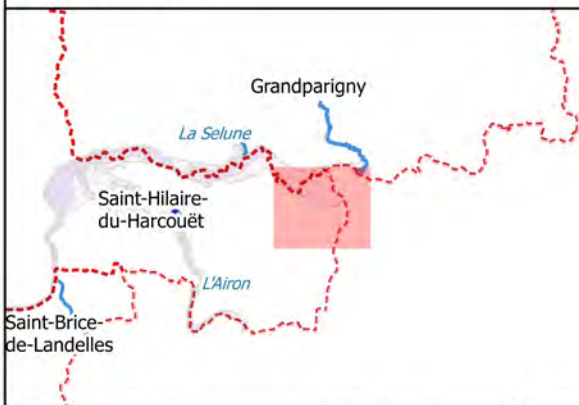

Sources : IGN Scan 25, Alp'Georiques, SEPIA  
Conseils

Version 4

Mars 2019

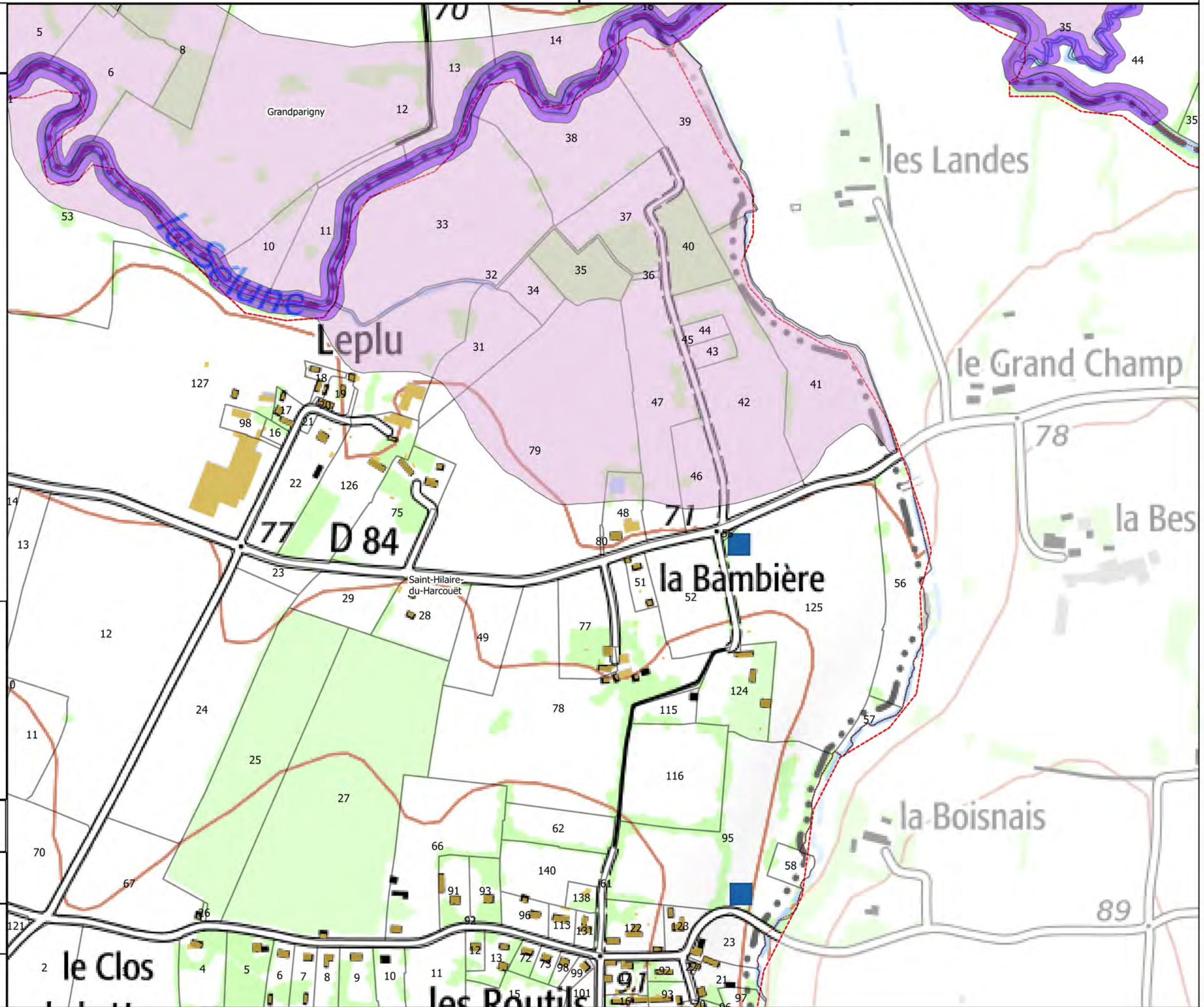



Carte 41/50

**Aléa de la Sélune  
et de ses affluents**

- Faible ou très faible
- Fort

**Autres éléments d'hydrographie**

- Etangs

**Fond**

- Parcelles cadastrales
- Batiments
- Limites communales

**Carte de localisation**

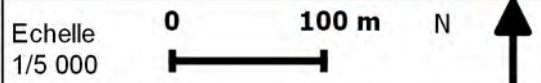
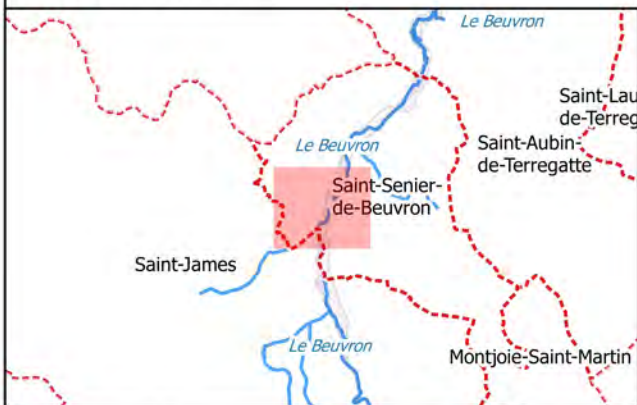

Sources : IGN Scan 25, Alp'Georiques, SEPIA Conseils

Version 4

Mars 2019

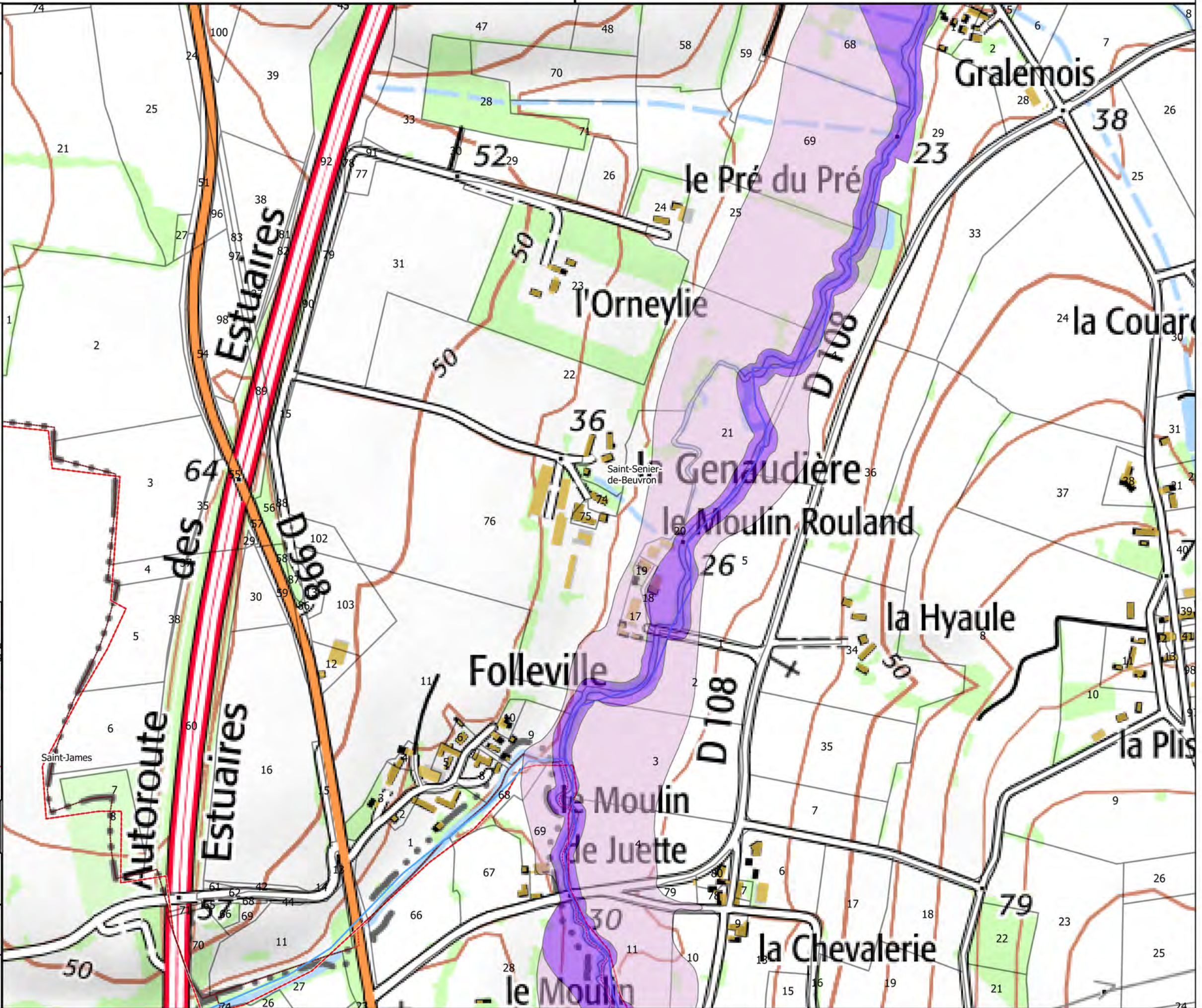



Carte 42/50

**Aléa de la Sélune  
et de ses affluents**

- Faible ou très faible
- Fort

**Autres éléments d'hydrographie**

- Etangs

**Fond**

- Parcelles cadastrales
- Batiments
- Limites communales

**Carte de localisation**

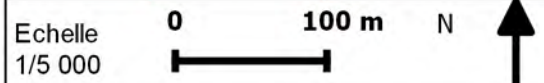
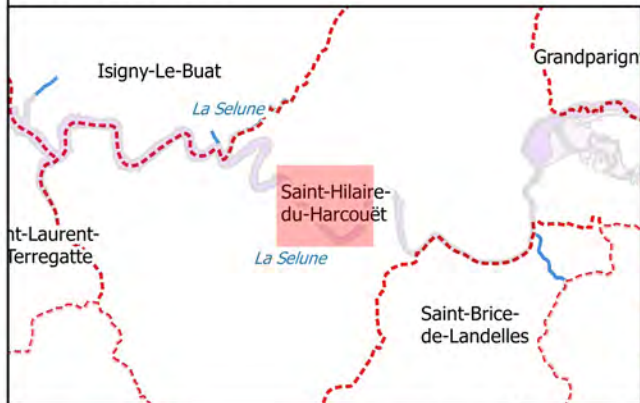

Sources : IGN Scan 25, Alp'Georiques, SEPIA  
Conseils

Version 4

Mars 2019

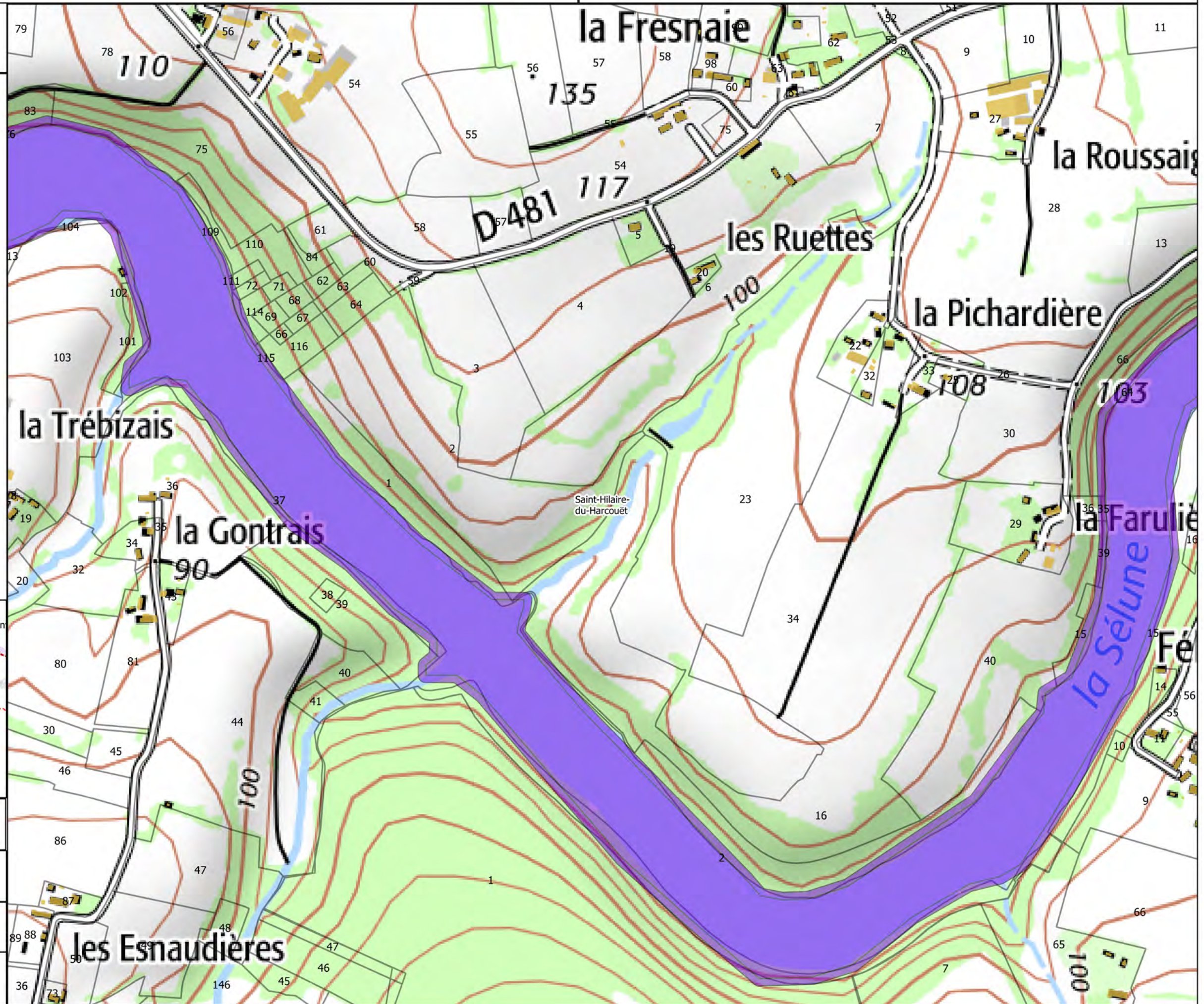



Carte 43/50

**Aléa de la Sélune  
et de ses affluents**

- Faible ou très faible
- Fort

**Autres éléments d'hydrographie**

- Etangs

**Fond**

- Parcelles cadastrales
- Batiments
- Limites communales

**Carte de localisation**

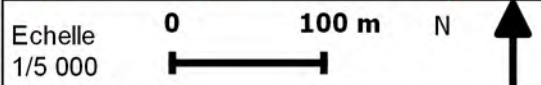
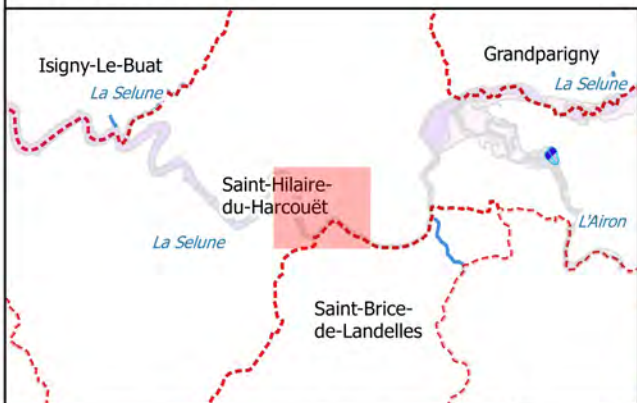

Sources : IGN Scan 25, Alp'Georiques, SEPIA Conseils

Version 4

Mars 2019

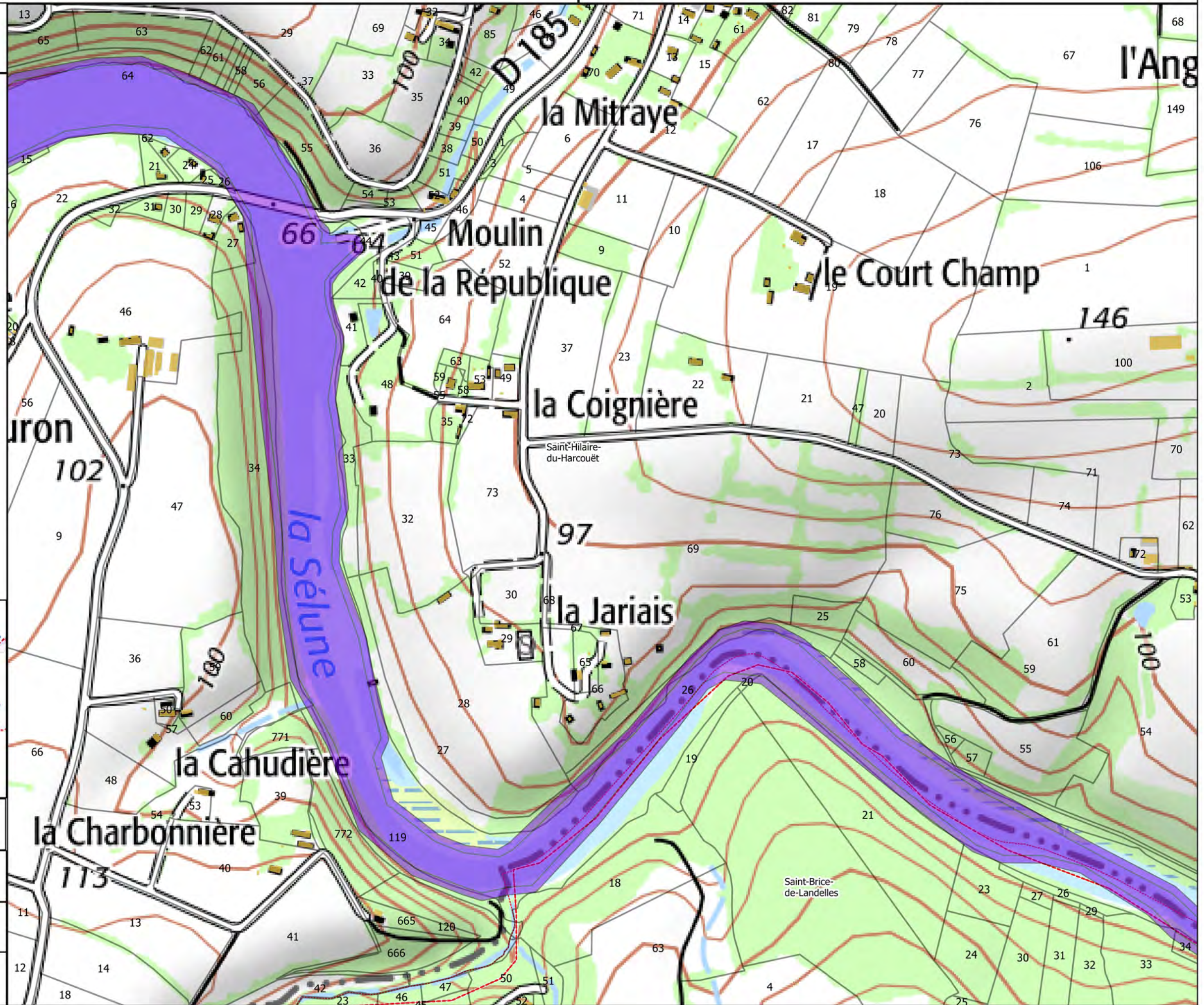



Carte 44/50

**Aléa de la Sélune  
et de ses affluents**

- Faible ou très faible
- Fort

**Autres éléments d'hydrographie**

- Etangs

**Fond**

- Parcelles cadastrales
- Batiments
- Limites communales

**Carte de localisation**

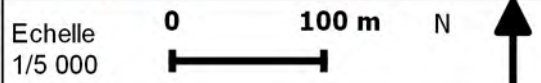
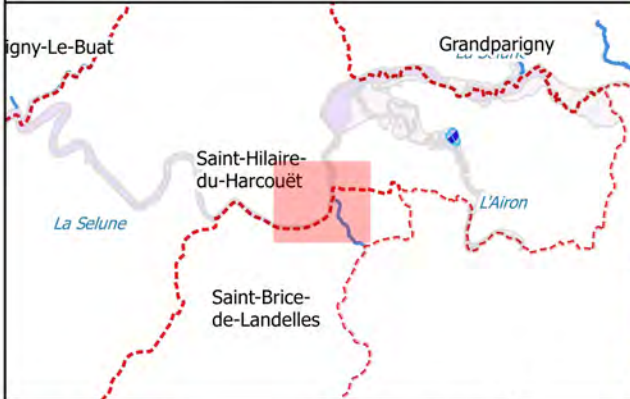

Sources : IGN Scan 25, Alp'Georiques, SEPIA Conseils

Version 4

Mars 2019

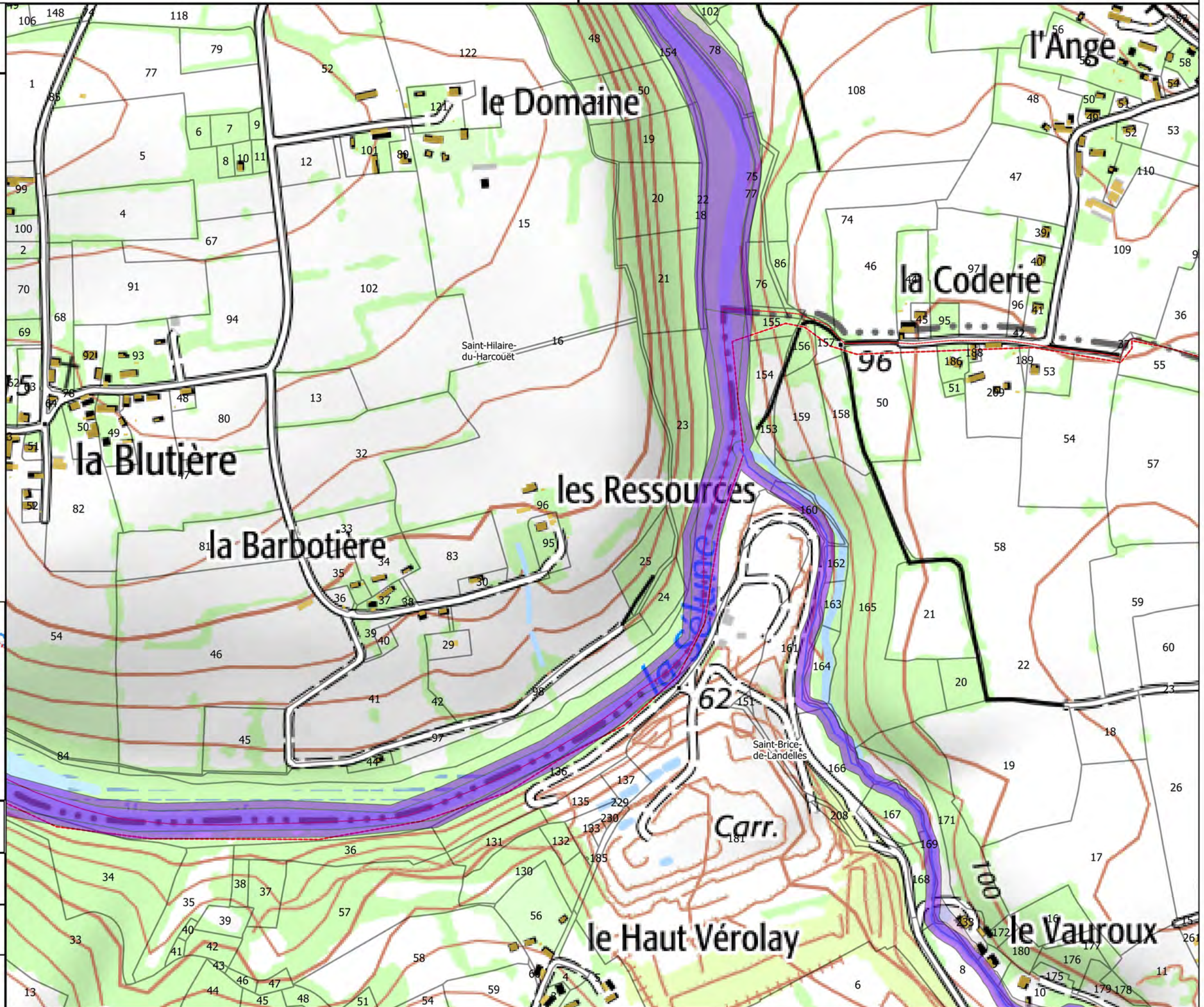





Carte 45/50

**Aléa de la Sélune  
et de ses affluents**

- Faible ou très faible
- Fort

**Autres éléments d'hydrographie**

- Etangs

**Fond**

- Parcelles cadastrales
- Batiments
- Limites communales

**Carte de localisation**

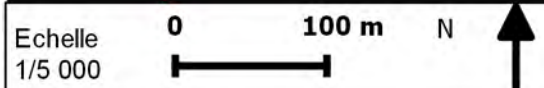
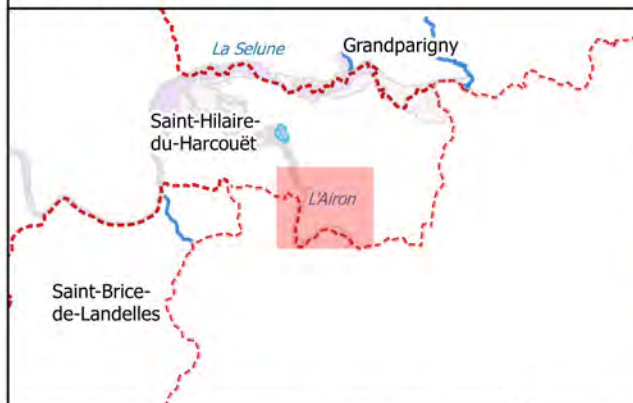

Sources : IGN Scan 25, Alp'Georiques, SEPIA Conseils

Version 4

Mars 2019

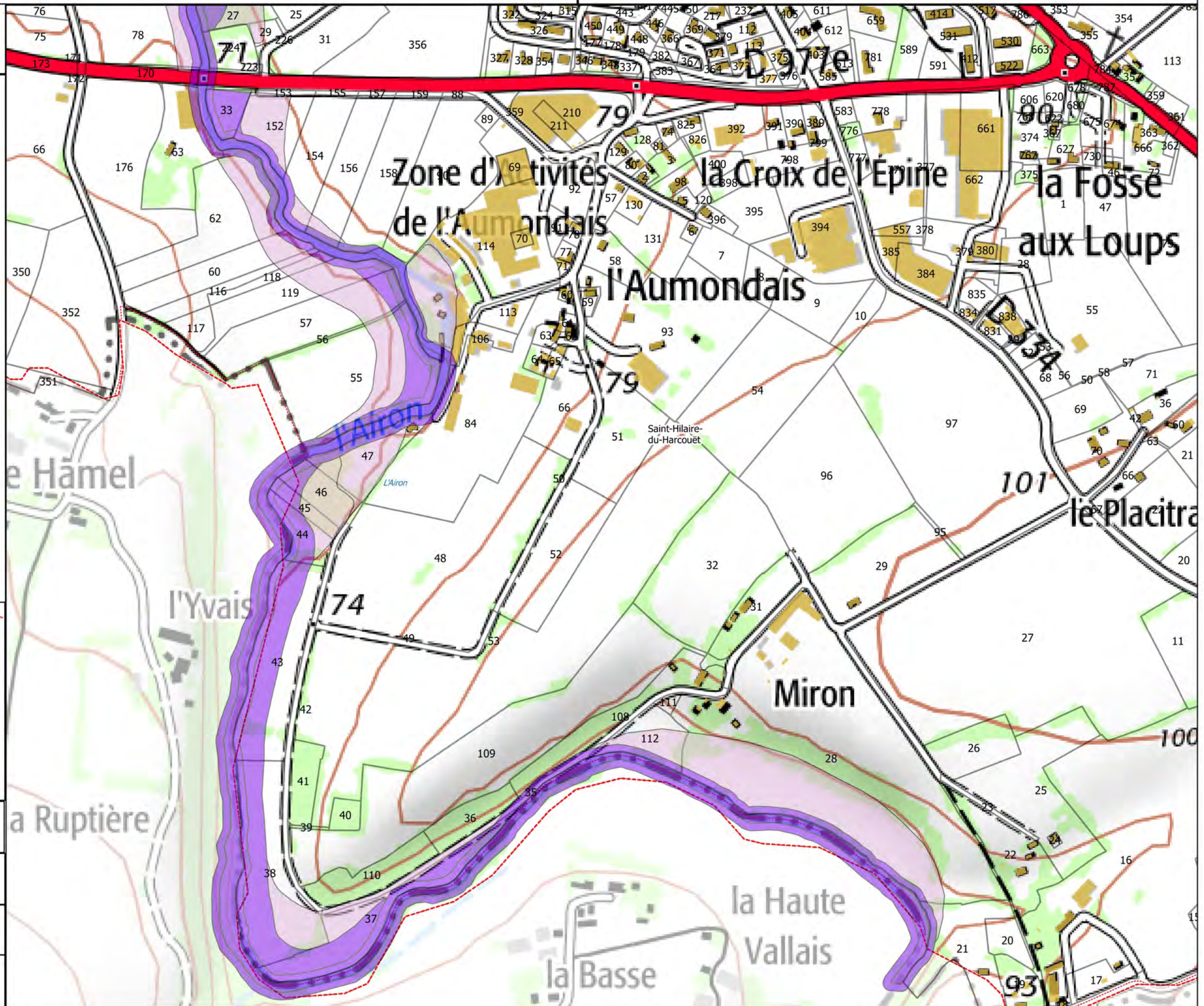



Carte 46/50

**Aléa de la Sélune  
et de ses affluents**

- Faible ou très faible
- Fort

**Autres éléments d'hydrographie**

- Etangs

**Fond**

- Parcelles cadastrales
- Batiments
- Limites communales

**Carte de localisation**

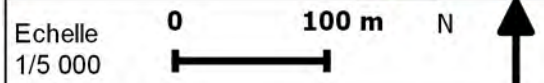

Sources : IGN Scan 25, Alp'Georiques, SEPIA  
Conseils

Version 4

Mars 2019

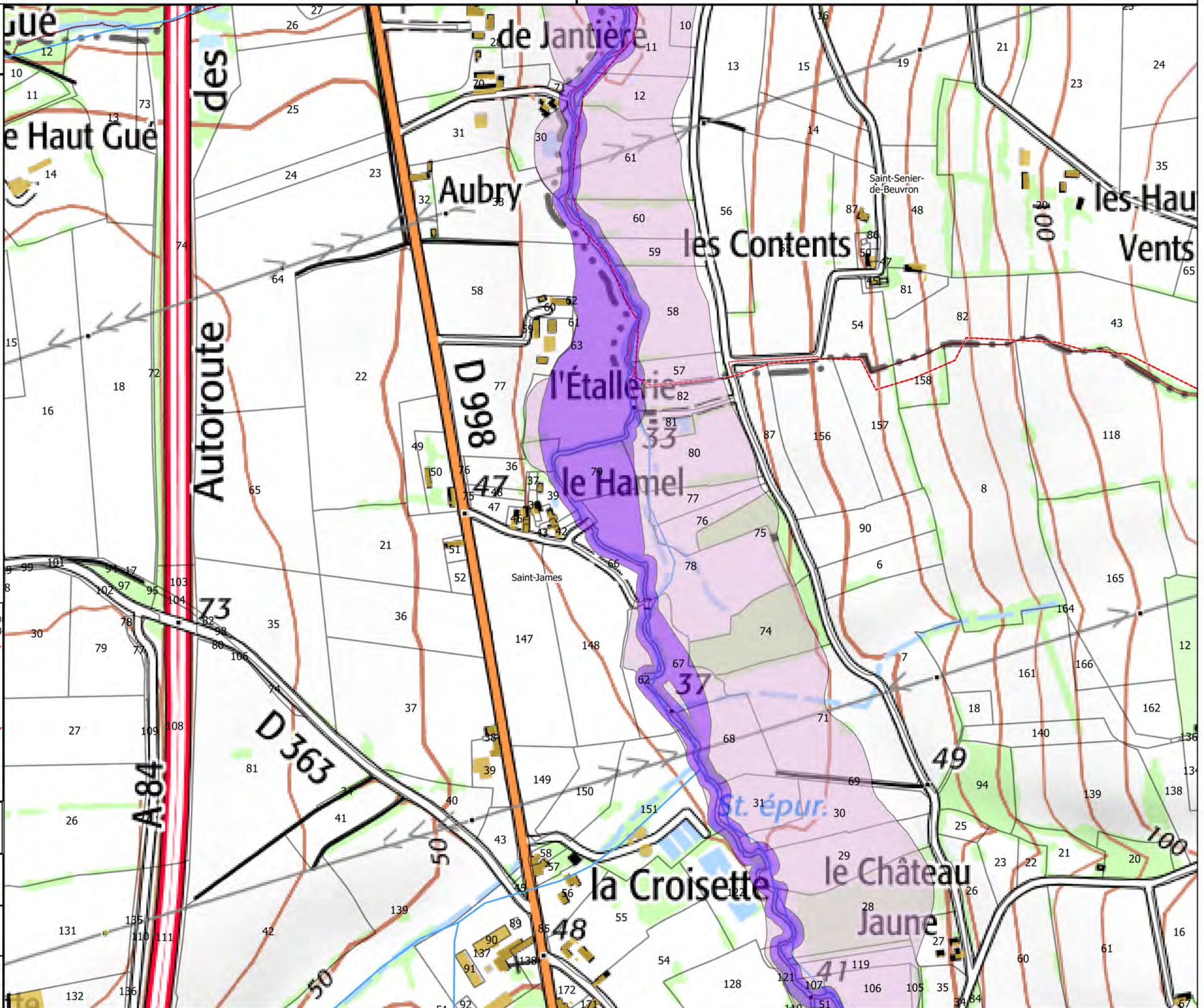





Carte 47/50

**Aléa de la Sélune  
et de ses affluents**

- Faible ou très faible
- Fort

**Autres éléments d'hydrographie**

- Etangs

**Fond**

- Parcelles cadastrales
- Batiments
- Limites communales

**Carte de localisation**

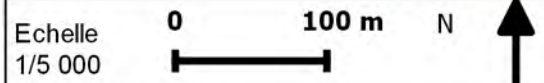
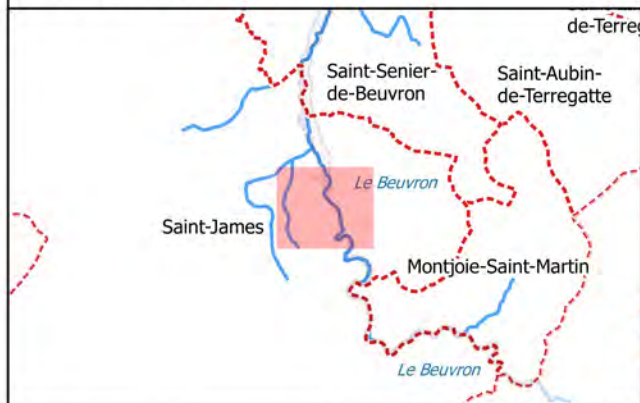

Sources : IGN Scan 25, Alp'Georiques, SEPIA Conseils

Version 4

Mars 2019

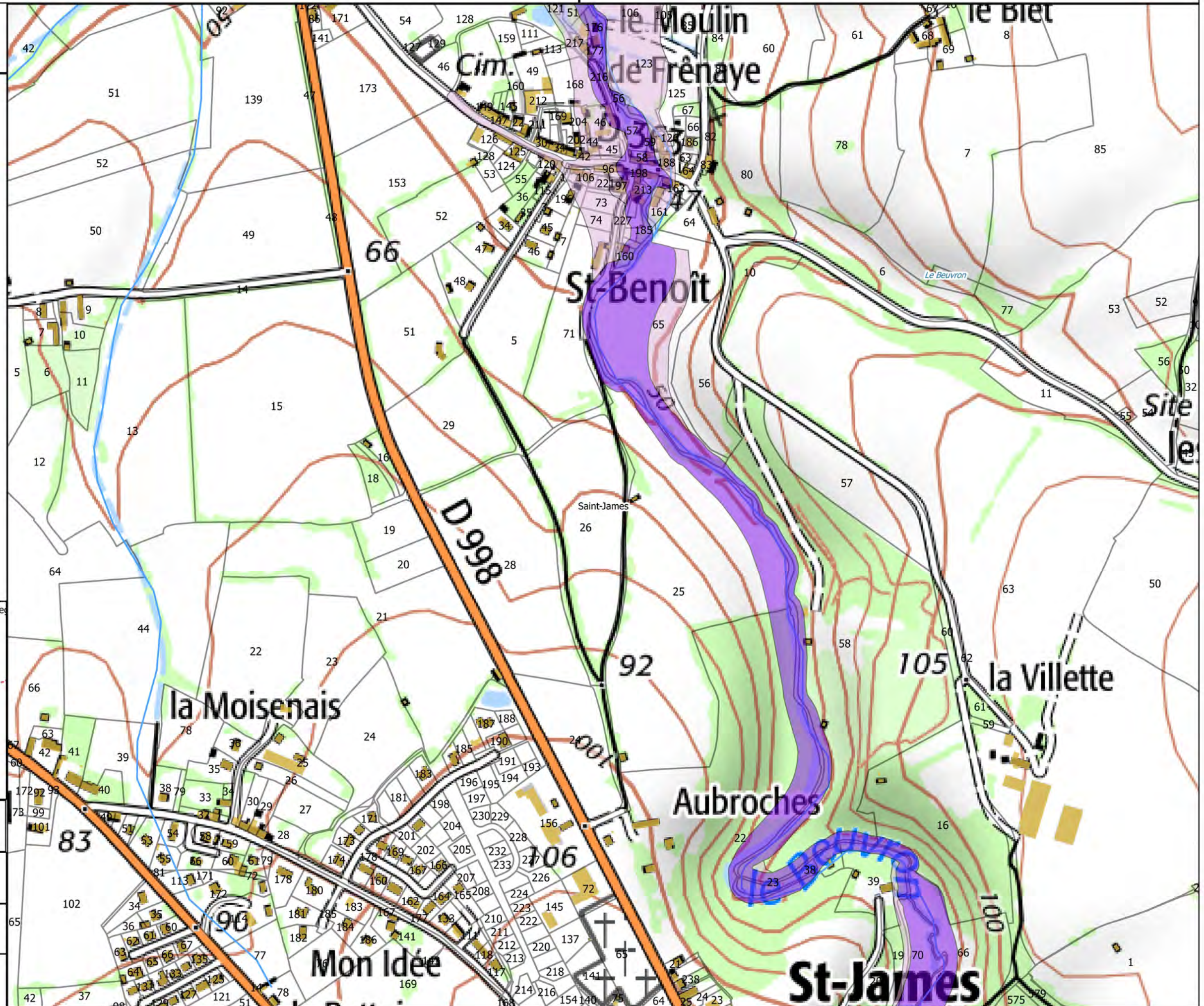



Carte 48/50

**Aléa de la Sélune  
et de ses affluents**

- Faible ou très faible
- Fort

**Autres éléments d'hydrographie**

- Etangs

**Fond**

- Parcelles cadastrales
- Batiments
- Limites communales

**Carte de localisation**

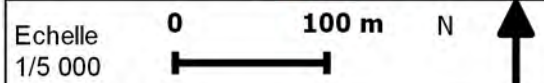
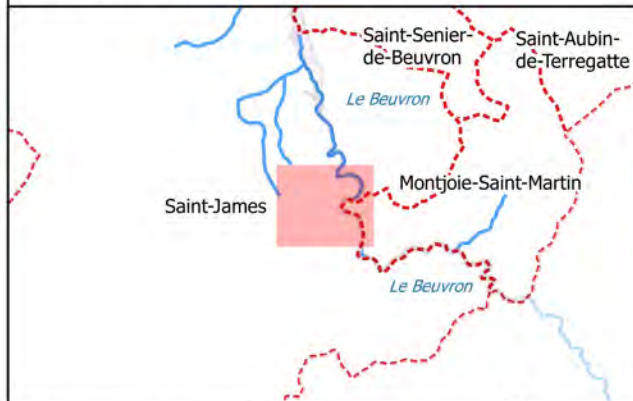

Sources : IGN Scan 25, Alp'Georiques, SEPIA  
Conseils

Version 4

Mars 2019

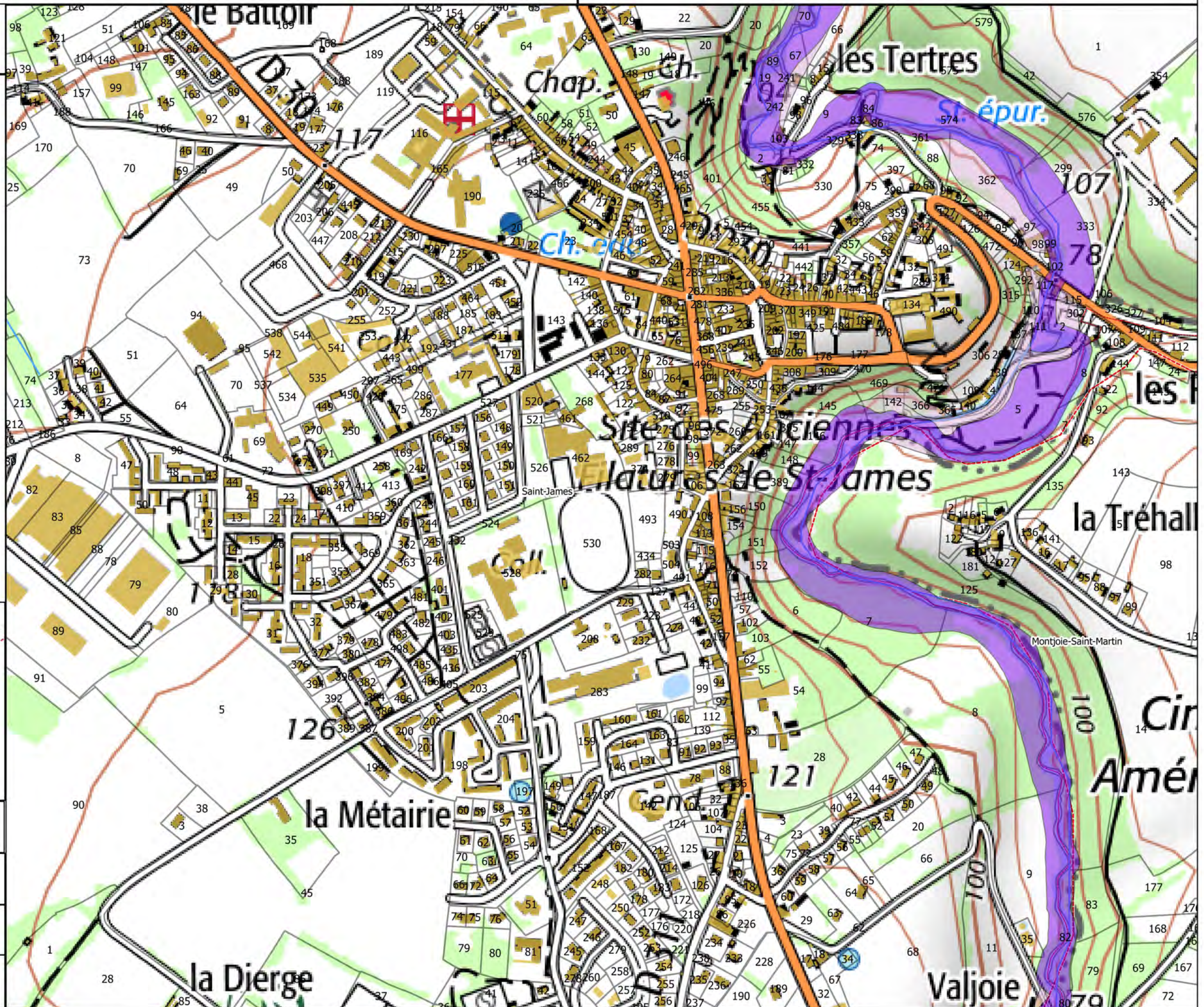



Carte 49/50

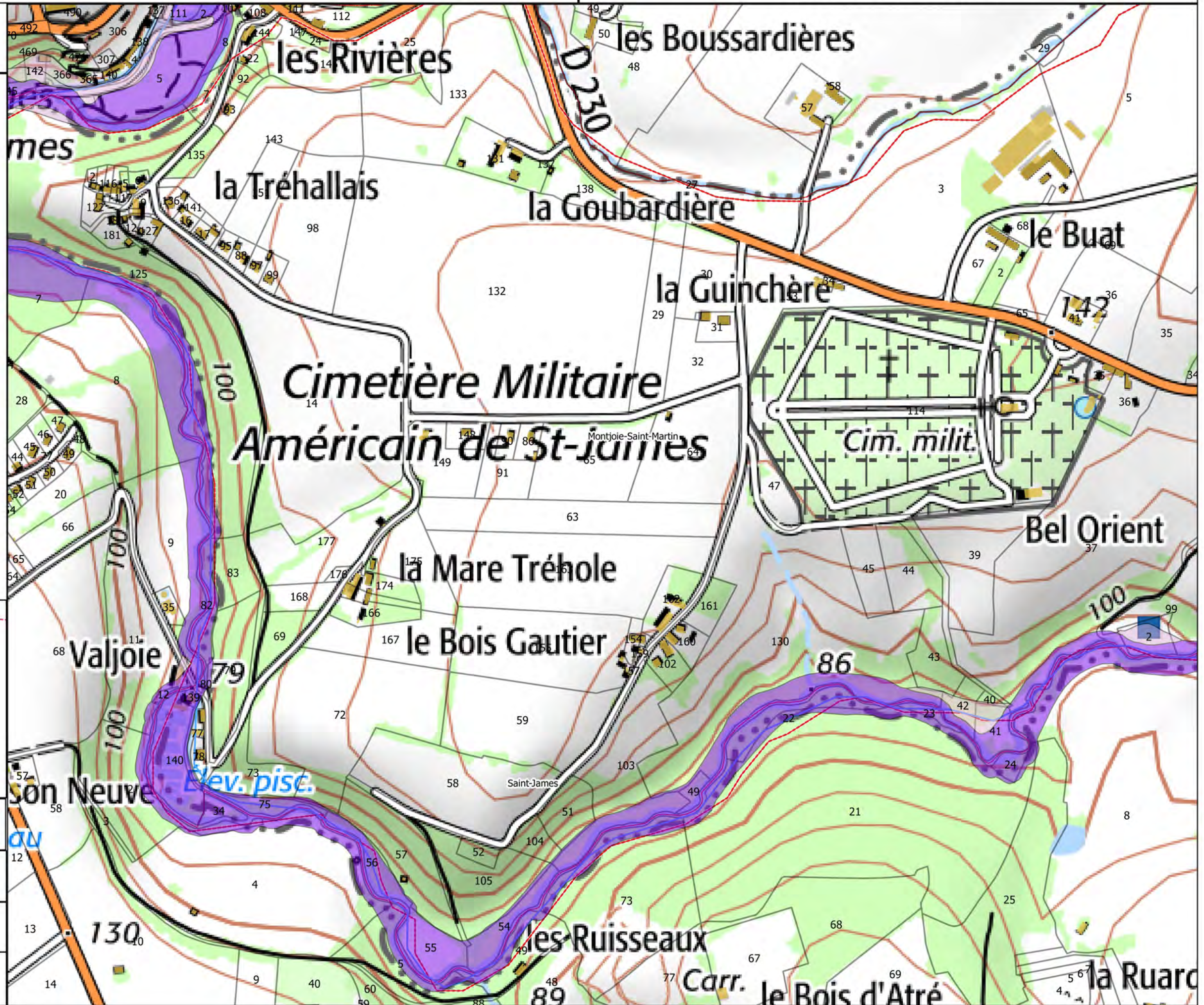

Aléa de la Sélune  
et de ses affluents

- Faible ou très faible
- Fort

Autres éléments d'hydrographie

- Etangs

Fond

- Parcelles cadastrales
- Batiments
- Limites communales

Carte de localisation

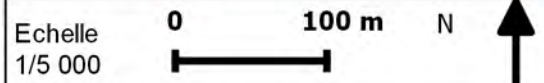

Sources : IGN Scan 25, Alp'Georiques, SEPIA  
Conseils

Version 4

Mars 2019



Carte 50/50

**Aléa de la Sélune  
et de ses affluents**

- Faible ou très faible
- Fort

**Autres éléments d'hydrographie**

- Etangs

**Fond**

- Parcelles cadastrales
- Batiments
- Limites communales

**Carte de localisation**

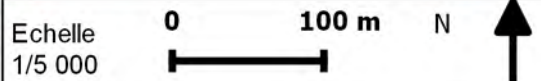
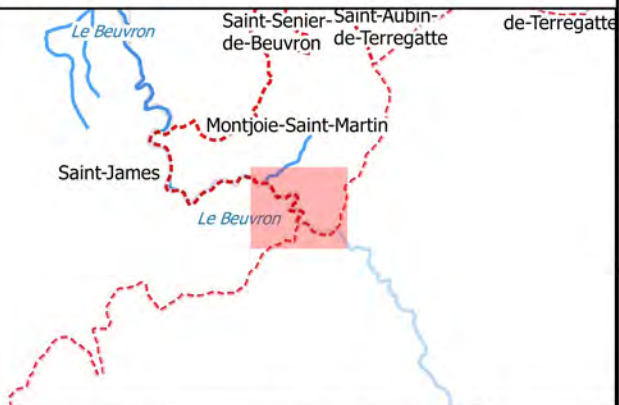

Sources : IGN Scan 25, Alp'Georiques, SEPIA  
Conseils

Version 4

Mars 2019

